



## **GUBERNUR RIAU**

**KEPUTUSAN GUBERNUR RIAU  
NOMOR : Kpts. 1159/X.11/2025**

### **TENTANG**

### **ANALISIS JABATAN DAN PETA JABATAN PERANGKAT DAERAH DI LINGKUNGAN PEMERINTAH PROVINSI RIAU**

#### **GUBERNUR RIAU,**

- Menimbang : a. bahwa Analisis Jabatan dan Peta Jabatan Perangkat Daerah di Lingkungan Pemerintah Provinsi Riau telah ditetapkan berdasarkan Keputusan Gubernur Nomor : Kpts.625/VII/2025 tentang Analisis Jabatan dan Peta Jabatan Perangkat Daerah di Lingkungan Pemerintah Provinsi Riau;
- b. bahwa dalam rangka pemenuhan kebutuhan jabatan perangkat daerah yang tepat sasaran dan peningkatan kualitas pelayanan publik serta mendukung kelancaran pelaksanaan tugas, maka Keputusan Gubernur Nomor: Kpts. 625/VII/2025 tentang Analisis Jabatan dan Peta Jabatan Perangkat Daerah di Lingkungan Pemerintah Provinsi Riau, perlu ditinjau kembali;
- c. bahwa berdasarkan pertimbangan sebagaimana dimaksud dalam huruf a dan huruf b, perlu menetapkan Keputusan Gubernur tentang Analisis Jabatan dan Peta Jabatan Perangkat Daerah di Lingkungan Pemerintah Provinsi Riau;
- Mengingat : 1. Undang-Undang Nomor 23 Tahun 2014 tentang Pemerintahan Daerah (Lembaran Negara Republik Indonesia Tahun 2014 Nomor 244, Tambahan Lembaran Negara Republik Indonesia Nomor 5587) sebagaimana telah diubah beberapa kali terakhir dengan Undang-Undang Nomor 9 Tahun 2015 tentang Perubahan Kedua Atas Undang-Undang Nomor 23 Tahun 2014 tentang Pemerintahan Daerah (Lembaran Negara Republik Indonesia Tahun 2015 Nomor 58, Tambahan Lembaran Negara Republik Indonesia Nomor 5679);
2. Undang-Undang Nomor 20 Tahun 2023 tentang Aparatur Sipil Negara (Lembaran Negara Republik Indonesia Tahun 2023 Nomor 141 Tambahan Lembaran Negara Republik Indonesia Nomor 6897);
3. Undang-Undang Nomor 19 Tahun 2022 tentang Provinsi Riau (Lembaran Negara Republik Indonesia Tahun 2022 Nomor 162, Tambahan Lembaran Negara Republik Indonesia Nomor 6808);

4. Undang-Undang Nomor 6 Tahun 2023 tentang Penetapan Peraturan Pemerintah Pengganti Undang-Undang Nomor 2 Tahun 2022 tentang Cipta Kerja Menjadi Undang-Undang (Lembaran Negara Republik Indonesia Tahun 2023 Nomor 41, Tambahan Lembaran Negara Republik Indonesia Nomor 6856);
5. Peraturan Pemerintah Nomor 18 Tahun 2016 tentang Perangkat Daerah (Lembaran Negara Republik Indonesia Tahun 2016 Nomor 114, Tambahan Lembaran Negara Republik Indonesia Nomor 5887) sebagaimana telah diubah dengan Peraturan Pemerintah Nomor 72 Tahun 2019 tentang Perubahan Atas Peraturan Pemerintah Nomor 18 Tahun 2016 tentang Perangkat Daerah (Lembaran Negara Republik Indonesia Tahun 2019 Nomor 187, Tambahan Lembaran Negara Republik Indonesia Nomor 6402);
6. Peraturan Pemerintah Nomor 11 Tahun 2017 tentang Manajemen Pegawai Negeri Sipil (Lembaran Negara Republik Indonesia Tahun 2017 Nomor 63, Tambahan Lembaran Negara Republik Indonesia Nomor 6037) sebagaimana telah diubah dengan Peraturan Pemerintah Nomor 17 Tahun 2020 tentang Perubahan Atas Peraturan Pemerintah Nomor 11 Tahun 2017 tentang Manajemen Pegawai Negeri Sipil (Lembaran Negara Republik Indonesia Tahun 2020 Nomor 68, Tambahan Lembaran Negara Republik Indonesia Nomor 6477);
7. Peraturan Menteri Pendayagunaan Aparatur Negara dan Reformasi Birokrasi Nomor 34 Tahun 2011 tentang Pedoman Evaluasi Jabatan;
8. Peraturan Menteri Dalam Negeri Nomor 80 Tahun 2015 tentang Pembentukan Produk Hukum Daerah (Berita Negara Republik Indonesia Tahun 2015 Nomor 2036) sebagaimana telah diubah dengan Peraturan Menteri Dalam Negeri Nomor 120 Tahun 2018 tentang Perubahan Atas Peraturan Menteri Dalam Negeri Nomor 80 Tahun 2015 tentang Pembentukan Produk Hukum Daerah (Berita Negara Republik Indonesia Tahun 2019 Nomor 157);
9. Peraturan Menteri Pendayagunaan Aparatur Negara dan Reformasi Birokrasi Nomor 1 Tahun 2020 tentang Pedoman Analisa Jabatan dan Analisa Beban Kerja (Berita Negara Republik Indonesia Tahun 2020 Nomor 26);
10. Peraturan Menteri Pendayagunaan Aparatur Negara dan Reformasi Birokrasi Nomor 17 Tahun 2021 tentang Penyetaraan Jabatan Administrasi ke Dalam Jabatan Fungsional (Berita Negara Republik Indonesia Tahun 2021 Nomor 525);
11. Peraturan Menteri Pendayagunaan Aparatur Negara dan Reformasi Birokrasi Nomor 25 Tahun 2021 tentang Penyederhanaan Struktur Organisasi Pada Instansi Pemerintah Untuk Penyederhanaan Birokrasi (Berita Negara Republik Indonesia Tahun 2021 Nomor 546);

12. Peraturan Menteri Pendayagunaan Aparatur Negara dan Reformasi Birokrasi Nomor 45 Tahun 2022 tentang Jabatan Pelaksana Pegawai Negeri Sipil di Lingkungan Instansi Pemerintah (Berita Negara Republik Indonesia Tahun 2022 Nomor 1047);
13. Peraturan Menteri Pendayagunaan Aparatur Negara dan Reformasi Birokrasi Nomor 6 Tahun 2024 tentang Pengadaan Pegawai Aparatur Sipil Negara (Berita Negara Republik Indonesia Tahun 2024 Nomor 404);
14. Keputusan Menteri Pendayagunaan Aparatur Negara dan Reformasi Birokrasi Nomor 11 Tahun 2024 tentang Jabatan Pelaksana Aparatur Sipil di Lingkungan Instansi Pemerintah;
15. Peraturan Gubernur Riau Nomor 53 Tahun 2023 tentang Kedudukan, Susunan Organisasi dan Tata Kerja Perangkat Daerah Dilingkungan Pemerintah Provinsi Riau (Berita Daerah Provinsi Riau Tahun 2023 Nomor 53) sebagaimana telah diubah dengan Peraturan Gubernur Riau Nomor 24 Tahun 2024 tentang Perubahan Atas Peraturan Gubernur Riau Nomor 53 Tahun 2023 tentang Kedudukan, Susunan, Organisasi dan Tata Kerja Perangkat Daerah di Lingkungan Pemerintah Provinsi Riau (Berita Daerah Provinsi Riau Tahun 2024 Nomor 24);

**MEMUTUSKAN:**

Menetapkan :

- KESATU** : Analisis Jabatan dan Peta Jabatan Perangkat Daerah di Lingkungan Pemerintah Provinsi Riau.
- KEDUA** : Analisis Jabatan sebagaimana dimaksud pada Diktum Kesatu mempedomani aplikasi Sistem Informasi Jabatan Provinsi Riau.
- KETIGA** : Peta Jabatan sebagaimana dimaksud pada Diktum Kesatu tercantum dalam Lampiran Keputusan Gubernur ini.
- KEEMPAT** : Analisis Jabatan sebagaimana dimaksud pada Diktum Kedua dan Peta Jabatan sebagaimana dimaksud pada Diktum Ketiga merupakan pedoman Perangkat Daerah untuk penataan bidang kepegawaian dan penerapan sistem Kerja pada Perangkat Daerah di Lingkungan Pemerintah Provinsi Riau.
- KELIMA** : Pada saat Keputusan Gubernur ini mulai berlaku, Keputusan Gubernur Nomor: Kpts. 625/VII/2025 tentang Analisis Jabatan dan Peta Jabatan Perangkat Daerah di Lingkungan Pemerintah Provinsi Riau dicabut dan dinyatakan tidak berlaku.
- KEENAM** : Keputusan Gubernur ini mulai berlaku pada tanggal ditetapkan.

Ditetapkan di Pekanbaru  
pada tanggal 103 Desember 2



**COPY SESUAI ASLINY**  
**BIRO ORGANISAS**

LAMPIRAN : KEPUTUSAN GUBERNUR RIAU  
 NOMOR : Kpts. 1159/XII/2025  
 TANGGAL : 23 Desember 2025

**PETA JABATAN PERANGKAT DAERAH DI LINGKUNGAN PEMERINTAH PROVINSI RIAU**

**A. SEKRETARIAT DAERAH PROVINSI RIAU**

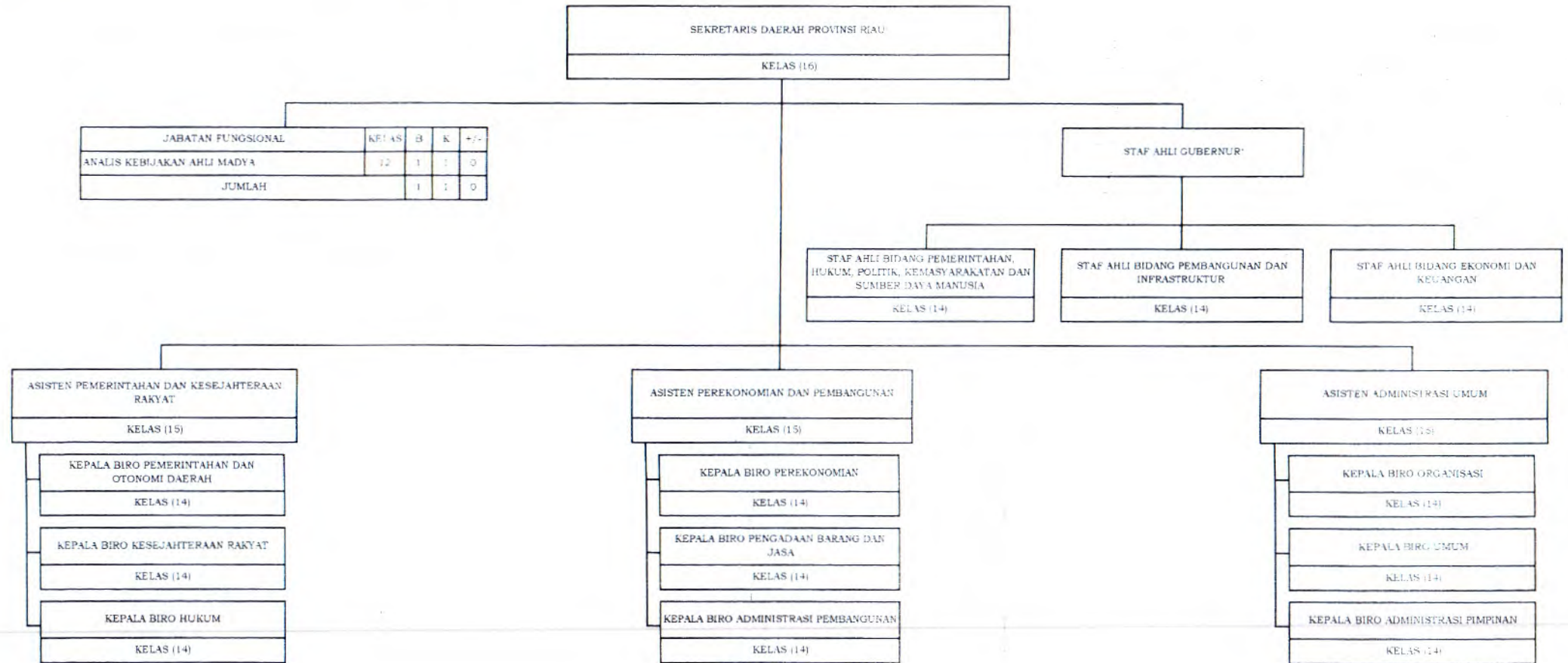

**COPY SESUASALNYA  
 BIRO ORGANISASI**

**F. RUMAH SAKIT UMUM DAERAH ARIFIN ACHMAD PROVINSI RIAU**

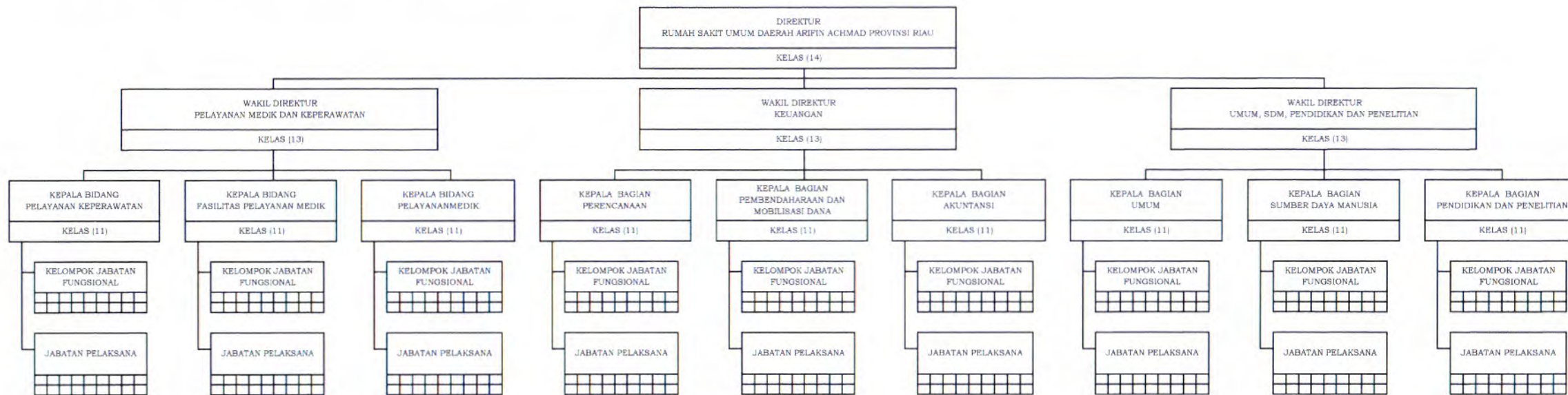

## F.1. PETA JABATAN FUNGIONAL DI BAWAH DIREKTUR

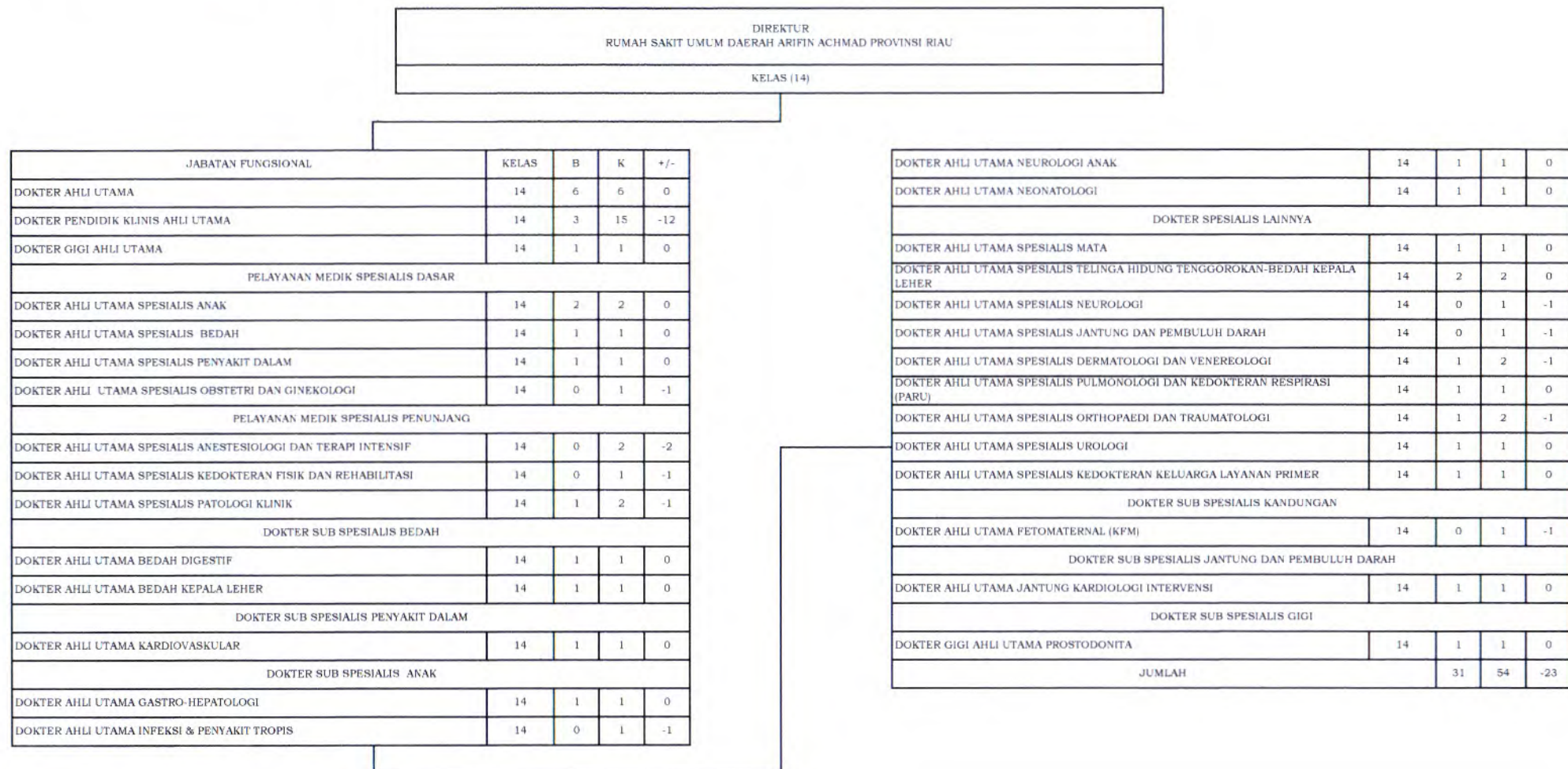

**COPY SESUAI ASLINYA**  
**BIRO ORGANISASI**

F.2. PETA JABATAN FUNGSIONAL DI BAWAH WAKIL DIREKTUR BIDANG PELAYANAN MEDIK DAN KEPERAWATAN

DIREKTUR RUMAH SAKIT UMUM DAERAH ARIFIN ACIDMAD PROVINSI RIAU				
KELAS [14]				
WAKIL DIREKTUR PELAYANAN MEDIK DAN KEPERAWATAN				
KELAS [14]				
JABATAN FUNGSIONAL	KELAS	D	K	+/-
DOKTER AHLI MADYA	12	15	15	0
DOKTER PENDIDIK KLINIS AHLI MADYA	12	1	15	14
DOKTER GIGI AHLI MADYA	12	8	8	0
ADMINISTRATOR KESEHATAN AHLI MADYA	11	1	1	0
PEMIMPIN KESEHATAN KERJA AHLI MADYA	11	0	2	2
EPIDEMIOLOGI KESEHATAN AHLI MADYA	11	0	1	-1
ENTOMOLOG KESEHATAN AHLI MADYA	11	0	1	-1
DOKTER SPESIALIS DASAR				
DOKTER AHLI MADYA SPESIALIS ANAK	12	0	5	5
DOKTER MADYA SPESIALIS BEDAH	12	0	2	2
DOKTER AHLI MADYA SPESIALIS PENYAKIT DALAM	12	2	-3	-1
DOKTER AHLI MADYA SPESIALIS OBSTETRI DAN GINEKOLOGI	12	1	-3	-2
DOKTER SPESIALIS PENUNJANG				
DOKTER AHLI MADYA SPESIALIS ANESTESIOLOGI DAN TERAPI INTENSIF	12	-3	-3	0
DOKTER AHLI MADYA SPESIALIS RADIOLOGI	12	-3	-3	0
DOKTER AHLI MADYA SPESIALIS KEDOKTERAN FISIK DAN REHABILITASI	12	1	2	-1
DOKTER AHLI MADYA SPESIALIS PATOLOGI KLINIK	12	-3	-3	0
DOKTER AHLI MADYA SPESIALIS PATOLOGI ANATOMI	12	2	-3	-1
DOKTER AHLI MADYA SPESIALIS MIKROBIOLOGI KLINIK	12	0	2	2
DOKTER AHLI MADYA SPESIALIS KEDOKTERAN NUKLER	12	0	-1	-1
DOKTER AHLI MADYA SPESIALIS FARMAKOLOGI KLINIK	12	0	1	1
DOKTER AHLI MADYA SPESIALIS ONKOLOGI RADIASI	12	1	1	0
DOKTER SPESIALIS LAINNYA				
DOKTER AHLI MADYA SPESIALIS MATA	12	0	-3	-3
DOKTER AHLI MADYA SPESIALIS TELINGA HIDUNG TENGOOROKAN-BEDAH KEPALA LINGKUP	12	0	-3	-3
DOKTER AHLI MADYA SPESIALIS NEUROLOGI	12	1	-3	-2

**COPY SESUAI ASLINYA**  
**BIRO ORGANISASI**

LANJUTAN F.2. PETA JABATAN FUNGIONAL DI BAWAH WAKIL DIREKTUR BIDANG PELAYANAN MEDIK DAN KEPERAWATAN

DOKTER AHLI MADYA SPESIALIS JANTUNG DAN PEMBULUH DARAH	12	1	2	-1
DOKTER AHLI MADYA SPESIALIS DERMATOLOGI DAN VENEREKOLOGI	12	2	3	-1
DOKTER AHLI MADYA SPESIALIS KEDOKTERAN JIWA/PSIKIATRI	12	0	2	-2
DOKTER AHLI MADYA SPESIALIS PULMONOLOGI DAN KEDOKTERAN RESPIRASI (PARU)	12	0	2	-2
DOKTER AHLI MADYA SPESIALIS ORTHOPAEDI DAN TRAUMATOLOGI	12	0	3	-3
DOKTER AHLI MADYA SPESIALIS UROLOGI	12	0	2	-2
DOKTER AHLI MADYA SPESIALIS BEDAH SARAF	12	1	2	1
DOKTER AHLI MADYA SPESIALIS BEDAH PLASTIK REKONSTRUKSI DAN ESTETIS	12	2	2	0
DOKTER AHLI MADYA SPESIALIS BEDAH TORAK KARDIOVASKULER	12	0	2	-2
DOKTER AHLI MADYA SPESIALIS BEDAH ANAK	12	0	2	-2
DOKTER AHLI MADYA SPESIALIS KEDOKTERAN FORENSIK & MEDIKOLEGAL	12	0	2	-2
DOKTER AHLI MADYA SPESIALIS KEDOKTERAN OKUPASI	12	1	1	0
DOKTER AHLI MADYA SPESIALIS GIZI KLINIK	12	1	2	-1
DOKTER AHLI MADYA SPESIALIS AKUPUNTUR MEDIS	12	1	1	0
DOKTER AHLI MADYA SPESIALIS FARMAKOLOGI KLINIK	12	0	1	-1
DOKTER AHLI MADYA SPESIALIS EMERGENCY MEDIC (KEDARURATAN MEDIK)	12	0	1	-1
DOKTER AHLI MADYA SPESIALIS ANDROLOGI	12	0	1	-1
DOKTER AHLI MADYA SPESIALIS KEDOKTERAN OLAH RAGA	12	0	1	-1
DOKTER AHLI MADYA SPESIALIS KEDOKTERAN KELUARGA LAYANAN PRIMER	12	1	3	-2
DOKTER GIGI AHLI MADYA SPESIALIS KEDOKTERAN GIGI ANAK (PEDODONTIK)	12	0	1	-1
DOKTER GIGI AHLI MADYA SPESIALIS KONSERVASI GIGI	12	2	2	0
DOKTER GIGI AHLI MADYA SPESIALIS ORTODONSIA	12	1	1	0
DOKTER GIGI AHLI MADYA SPESIALIS PERIODONSIA	12	0	1	-1
DOKTER GIGI AHLI MADYA SPESIALIS PROSTODONSIA	12	0	1	-1
DOKTER GIGI AHLI MADYA SPESIALIS BEDAH MULUT DAN MAKSILOFASIAL	12	1	2	-1
DOKTER GIGI AHLI MADYA SPESIALIS PENYAKIT MULUT	12	0	2	-2
DOKTER GIGI AHLI MADYA SPESIALIS RADILOGI KEDOKTERAN GIGI	12	1	1	0
DOKTER SUB SPESIALIS ANAK				
DOKTER AHLI MADYA PEDIATRI GAWAT DARURAT	12	0	2	-2
DOKTER AHLI MADYA PEDIATRI	12	0	2	-2
DOKTER AHLI MADYA GASTRO-HEPATOLOGI	12	0	2	-2
DOKTER AHLI MADYA ALERGI IMMUNOLOGI	12	0	2	-2
DOKTER AHLI MADYA ENDOKRINOLOGI	12	0	2	-2
DOKTER AHLI MADYA HEMATOLOGI - ONKOLOGI	12	0	2	-2
DOKTER AHLI MADYA INFESI & PENYAKIT TROPIS	12	0	1	-1
DOKTER AHLI MADYA KARDIOLOGI	12	1	2	-1
DOKTER AHLI MADYA NEFROLOGI	12	0	2	-2
DOKTER AHLI MADYA NEUROLOGI ANAK	12	0	1	-1
DOKTER AHLI MADYA NUTRISI DAN PENYAKIT METABOLIK	12	0	2	-2
DOKTER AHLI MADYA NEFROLOGI	12	0	2	-2

DOKTER AHLI MADYA TUMBUH BUNYI KEMAHANG PED. SOSIAL	12	0	2	-2
DOKTER AHLI MADYA RESPIROLOGI	12	0	2	-2
DOKTER AHLI MADYA NEONATOLOGI	12	1	2	-1
DOKTER AHLI MADYA EMERGENSI DAN RAWAT INTENSIF ANAK (RIMA)	12	0	2	-2
DOKTER AHLI MADYA INFESI DAN PENYAKIT TROPIS	12	0	1	-1
DOKTER SUB SPESIALIS KANDUNGAN				
DOKTER AHLI MADYA FETOMATEKNAI (KPM)	12	0	2	-2
DOKTER AHLI MADYA OBSTETRI & GINEKOLOGI SOSIAL	12	0	2	-2
DOKTER AHLI MADYA FERTILITAS-ENDOKRINOLOGI REPRODUKSI (KFER)	12	1	2	-1
DOKTER AHLI MADYA UROGINEKOLOGI DAN BEDAH REKONSTRUKSI PANGGUL	12	1	2	-1
DOKTER AHLI MADYA ONKOLOGI GINEKOLOGI (KOGIK)	12	0	2	-2
DOKTER SUB SPESIALIS PARU				
DOKTER AHLI MADYA ASMA & PPOK	12	1	2	-1
DOKTER AHLI MADYA INFESI	12	1	2	-1
DOKTER AHLI MADYA PULMONOLOGI INTERVENSI & GAWAT DARURAT NAPAS	12	1	2	-1
DOKTER AHLI MADYA PARU KERJA & LINGKUNGAN	12	0	2	-2
DOKTER AHLI MADYA IMUNOLOGI KLINIK DAN PENYAKIT PARU INTERSTITIAL	12	0	2	-2
DOKTER AHLI MADYA ONKOLOGI TUBAKS	12	0	2	-2
DOKTER SUB SPESIALIS GIGI				
DOKTER GIGI MADYA BEDAH CELAH ORAL DAN MAKSILOFASIAL	12	1	2	-1
DOKTER SUB SPESIALIS BEDAH				
DOKTER AHLI MADYA BEDAH ONKOLOGI	12	1	2	-1
DOKTER AHLI MADYA BEDAH DIORSTIF	12	0	2	-2
DOKTER AHLI MADYA BEDAH ANAK-DIORSTIF ANAK	12	0	2	-2
DOKTER AHLI MADYA BEDAH KEPALA LEHEK	12	0	2	-2
DOKTER AHLI MADYA BEDAH VASKULER & ENDOVASKULER	12	1	2	-1
DOKTER AHLI MADYA BEDAH HIPER MIKRO DAN ONKOPLASTI	12	1	2	-1
DOKTER AHLI MADYA BEDAH ORTHOPAEDI & TRAUMATOLOGI HIP AND KNEE (ADULT REKONSTRUKSI, TRAUMA AND SPORT)	12	1	1	0
DOKTER AHLI MADYA BEDAH ORTHOPAEDI & TRAUMATOLOGI-SPINE ORTHOPEDIC	12	1	1	0
DOKTER AHLI MADYA BEDAH UROLOGI TRAUMA DAN REKONSTRUKSI	12	0	2	-2
DOKTER SUB SPESIALIS PENYAKIT DALAM				
DOKTER AHLI MADYA HEMATOLOGI -ONKOLOGI MEDIK	12	0	2	-2
DOKTER AHLI MADYA GINJAL HIPERTENSI	12	0	2	-2
DOKTER AHLI MADYA ENDOKRIN METABOLIK DAN DIABETES	12	0	2	-2
DOKTER AHLI MADYA KARDIOVASKULAR	12	0	2	-2
DOKTER AHLI MADYA GASTROENTEROHEPATOLOGI	12	0	2	-2
DOKTER AHLI MADYA ALERGI IMMUNOLOGI KLINIK	12	0	2	-2
DOKTER AHLI MADYA GERIATRI	12	0	2	-2
DOKTER AHLI MADYA PRIKOBOMATIK	12	0	2	-2
DOKTER AHLI MADYA PULMONOLOGI	12	0	2	-2

LANJUTAN F.2. PETA JABATAN FUNGIONAL DI BAWAH WAKIL DIREKTUR BIDANG PELAYANAN MEDIK DAN KEPERAWATAN

DOKTER AHLI MADYA REUMATOLOGI	12	0	2	-2
DOKTER AHLI MADYA PENYAKIT TROPIS-INEKSI	12	1	2	-1
DOKTER SUB SPESIALIS JANTUNG DAN PEMBULUH DARAH				
DOKTER AHLI MADYA JANTUNG KARDIOLOGI INTERVENSI	12	0	2	-2
DOKTER AHLI MADYA KARDIOLOGI PEDIATRIK DAN PENYAKIT JANTUNG BAWAAN	12	0	1	-1
DOKTER AHLI MADYA PERAWATAN INTENSIF DAN KEPERAWATAN KARDIOVASKULAR	12	0	1	-1
DOKTER SUB SPESIALIS MATA				
DOKTER AHLI MADYA VITREO-RETINA	12	1	2	-1
DOKTER SUB SPESIALIS THT-KL				
DOKTER AHLI MADYA OTOLOGI	12	0	2	-2
DOKTER SUB SPESIALIS SARAF				
DOKTER AHLI MADYA NEUROINFEKSI, IMUNOLOGI, TRAUMATOLOGI DAN CRITICAL CARE	12	0	2	-2
DOKTER AHLI MADYA NEUROVASKULAR, NEUROINTERVENSI, IMAGING, OTOLOGI, OPTALMOLOGI	12	2	4	-2
DOKTER SUB SPESIALIS KULIT DAN KELAMIN				
DOKTER MADYA DERMATOLOGI DAN VENERELOGI INFEKSI MENULAR SEKSUAL	12	0	2	2
DOKTER AHLI MADYA DERMATOLOGI DAN VENERELOGI DERMATOLOGI KOSMETIK DAN ESTETIK	12	0	2	-2
DOKTER AHLI MADYA DERMATOPATOLOGI	12	0	2	-2
DOKTER AHLI MADYA ONKOLOGI DAN BEDAH KULIT	12	0	2	-2
DOKTER SUB SPESIALIS JIWA				
DOKTER AHLI MADYA PSIKIATRI ADIKSI	12	0	2	-2
DOKTER SUB SPESIALIS UROLOGI				
DOKTER AHLI MADYA PEDIATRIK	12	0	2	-2
DOKTER SUB SPESIALIS ANESTESI				
DOKTER AHLI MADYA INTENSIF CARE /ICU	12	0	2	-2
DOKTER AHLI MADYA ANESTESI KARDIOVASKULER DAN CRITICAL CARE	12	1	2	-1
DOKTER AHLI MADYA ANESTESI REGIONAL INTERVENSI	12	0	2	-2
DOKTER AHLI MADYA ANESTESI NEUROANESTESI DAN CRITICAL CARE	12	0	2	-2
DOKTER AHLI MADYA ANESTESI PEDIATRI DAN CRITICAL CARE	12	0	2	-2
DOKTER AHLI MADYA ANESTESI OBSTETRI DAN CRITICAL CARE	12	0	2	-2
DOKTER AHLI MADYA ANESTESI MANAJEMEN NYERI	12	0	2	-2
DOKTER SUB SPESIALIS RADIOLOGI				
DOKTER AHLI MADYA RADIOLOGI ANAK	12	0	1	-1
DOKTER AHLI MADYA RADIOLOGI THORAX	12	0	1	-1
DOKTER AHLI MADYA RADIOLOGI PAYUDARA DAN REPRODUKSI PEREMPUAN	12	0	1	-1
DOKTER AHLI MADYA RADIOLOGI INTERVENSIONAL	12	0	1	-1
DOKTER AHLI MADYA RADIOLOGI NEURORADIOLOGI DAN KEPALA LEHER	12	0	1	-1
DOKTER SUB SPESIALIS PATOLOGI KLINIK				
DOKTER AHLI MADYA HEMATOLOGI	12	0	1	-1
DOKTER AHLI MADYA ONKOLOGI	12	0	1	-1
DOKTER SUB SPESIALIS PATOLOGI ANATOMI				
DOKTER AHLI MADYA OBSTETRI GINEKOLOGI PAYUDARA	12	0	1	-1
DOKTER AHLI MADYA KARDIOVASKULER KOPHIRABI DAN MEDIASTINUM	12	0	1	-1
DOKTER AHLI MADYA HEMATO-LIMFOD ENDOKRIN	12	0	1	-1

DOKTER SUB SPESIALIS OTKV				
DOKTER AHLI MADYA JANTUNG DEWARA	12	0	1	1
DOKTER SUB SPESIALIS BEDAH SARAF				
DOKTER AHLI MADYA BEDAH SARAF VASKULAR	12	0	2	-2
DOKTER MADYA BEDAH SARAF PEDIATRIK	12	0	1	-1
DOKTER MADYA BEDAH SARAF FUNGSIONAL	12	0	1	-1
DOKTER MADYA BEDAH SARAF NEUROSPINE	12	0	1	-1
DOKTER MADYA BEDAH SARAF ONKOLOGI	12	0	1	-1
ADMINISTRATOR KESEHATAN AHLI MADYA	11	1	1	0
PERAWAT AHLI MADYA	11	66	140	-74
PERAWAT AHLI MADYA SPESIALIS MEDIKAL BEDAH	11	0	1	-1
PERAWAT AHLI MADYA SPESIALIS KEPERAWATAN DARURATAN	11	0	1	-1
PERAWAT AHLI MADYA SPESIALIS KEPERAWATAN ANAK	11	0	1	-1
PERAWAT AHLI MADYA SPESIALIS MATEMATIKA	11	0	1	-1
PERAWAT AHLI MADYA SPESIALIS KEPERAWATAN KATIB	11	0	1	-1
PERAWAT AHLI MADYA SPESIALIS GEMONTIK	11	0	1	-1
PERAWAT AHLI MADYA SPESIALIS NEURO SAINS	11	0	1	-1
PERAWAT AHLI MADYA SPESIALIS MANAJEMEN KEPERAWATAN	11	0	1	-1
ADMINISTRATOR KESEHATAN AHLI MADYA	11	2	2	0
BIDAN AHLI MADYA	11	10	10	0
APOTEKER AHLI MADYA	11	5	11	-5
RADIOGRAFER AHLI MADYA	11	1	3	-2
FISIOTERAPIS AHLI MADYA	11	3	3	0
FISIKAWAN MEDIS AHLI MADYA	11	1	3	-2
NUTRISIONIS AHLI MADYA	11	2	5	-3
PRANATA LABORATORIUM KESEHATAN AHLI MADYA	11	4	4	0
PSIKOLOGI KLINIS AHLI MADYA	11	1	5	-4
PENATA ANESTESI AHLI MADYA	11	1	1	0
TEKNISI ELEKTROMEDIS AHLI MADYA	11	1	5	-4
PEREKAM MEDIS AHLI MADYA	11	0	5	-5
TERAPIS GIGI DAN MULUT AHLI MADYA	11	0	3	-3
JUMLAH	174	487	-313	

**COPY SESUAI ASLINYA**  
**BIRO ORGANISASI**

F.3. PETA JABATAN PELAKSANA DI BAWAH WAKIL DIREKTUR BIDANG PELAYANAN MEDIK DAN KEPERAWATAN

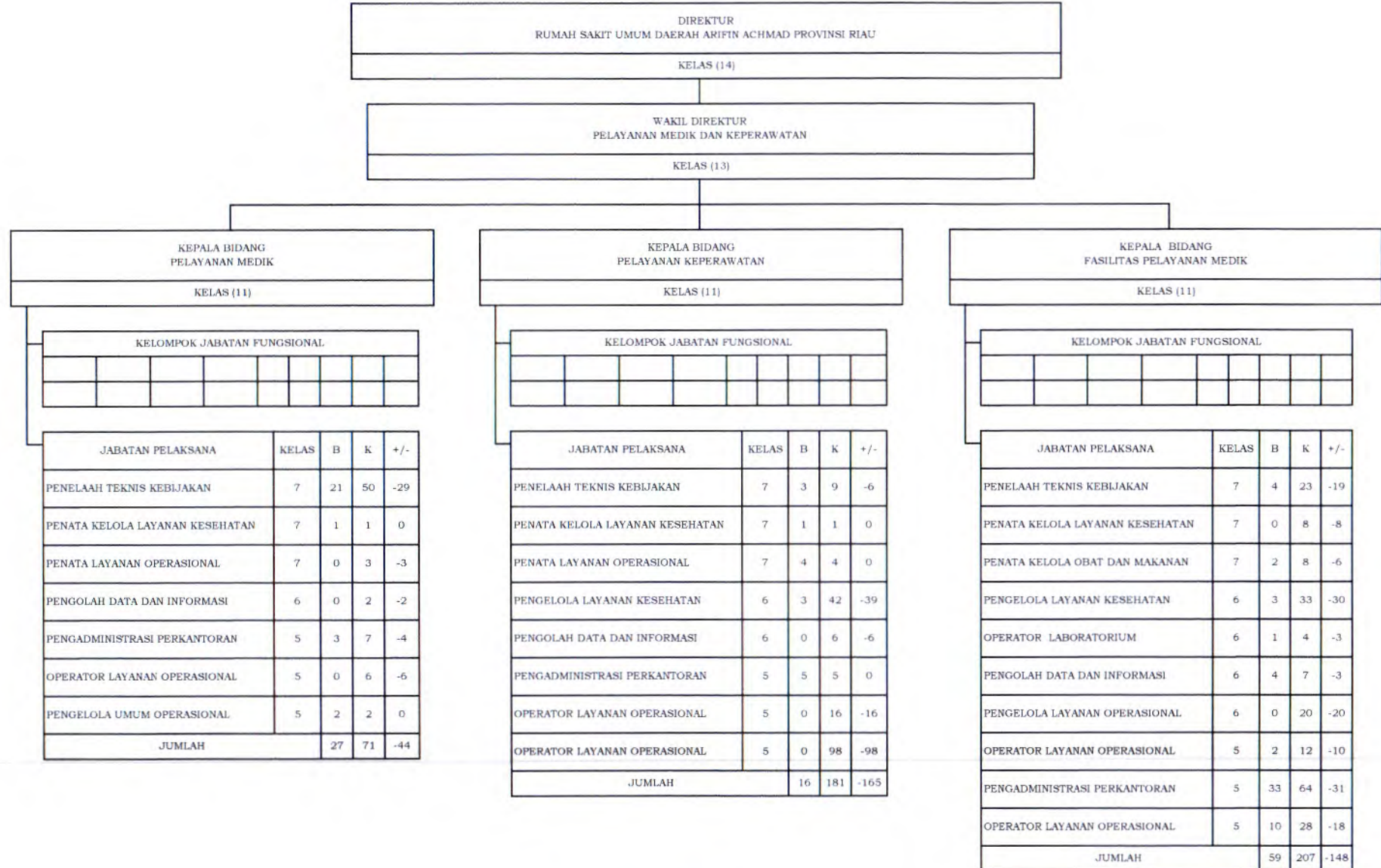

F.4. PETA JABATAN FUNGSIONAL DI BAWAH WAKIL DIREKTUR BIDANG PELAYANAN MEDIK DAN KEPERAWATAN DI BIDANG PELAYANAN MEDIK

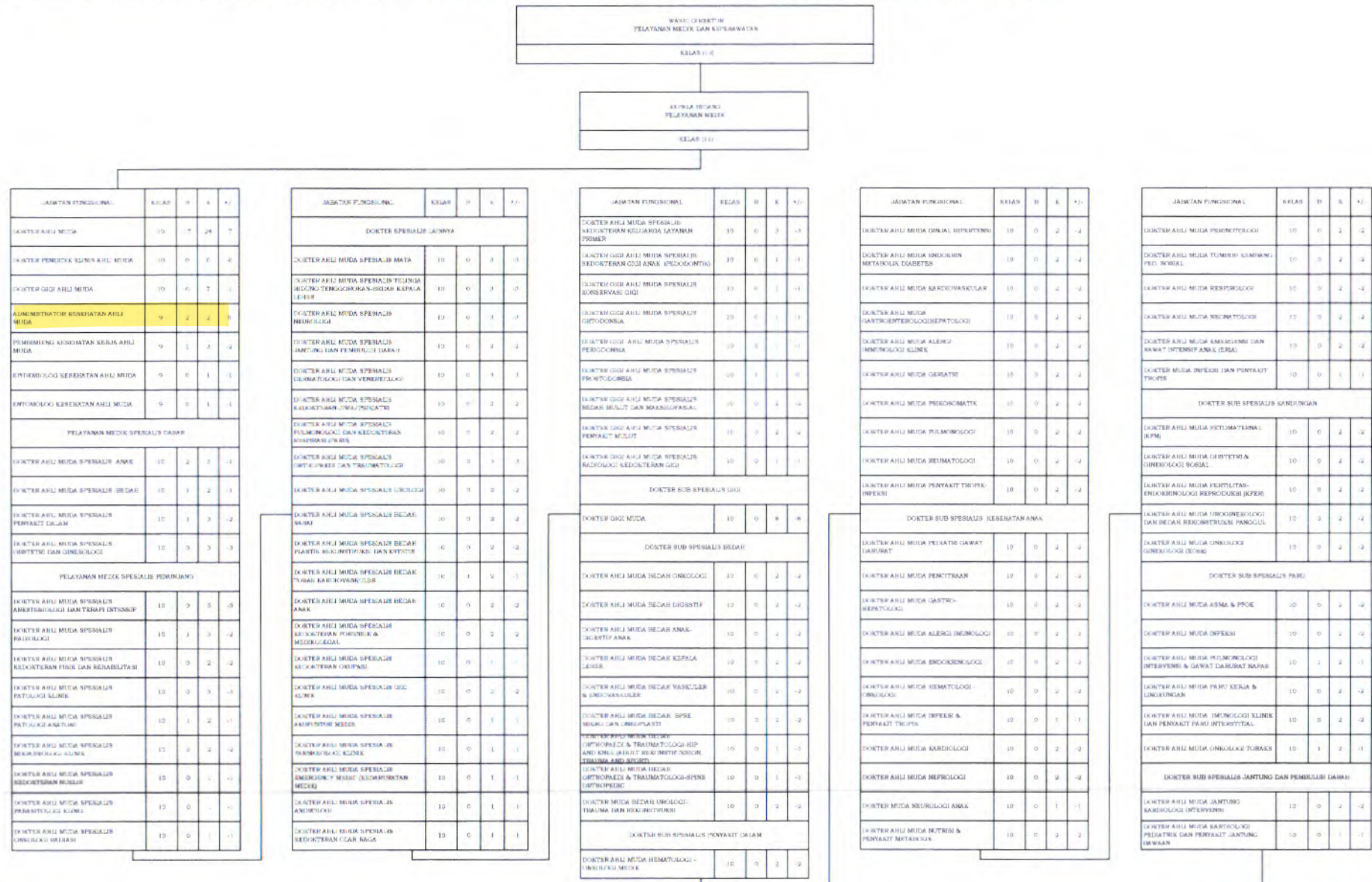



LANJUTAN F.4. PETA JABATAN FUNGSIONAL DI BAWAH WAKIL DIREKTUR BIDANG PELAYANAN MEDIK DAN KEPERAWATAN DI BIDANG PELAYANAN MEDIK

JABATAN FUNGSIONAL	DEKAT	B	K	*/-
DOKTER SUB SPESIALIS KESEHATAN ANAK				
DOKTER AHLI PERTAMA PEDIATRI GAWAT DARURAT	10	0	1	-1
DOKTER AHLI PERTAMA HEMATOLOGI - ONKOLOGI	10	1	1	0
DOKTER AHLI PERTAMA ALERGI IMUNOLOGI	10	0	2	-1
DOKTER AHLI PERTAMA ANEURIKNOLOGI	10	0	0	-1
DOKTER AHLI PERTAMA KARDIOLOGI	10	0	0	-1
DOKTER AHLI PERTAMA NEFROLOGI	10	0	1	-1
DOKTER AHLI PERTAMA NUTRISI & DIETETIK METABOLIS	10	0	1	-1
DOKTER AHLI PERTAMA PSIKIATRI	10	0	1	-1
DOKTER AHLI PERTAMA TUBERKULOSIS KEMAMANG PED. SOSIAL	10	0	1	-1
DOKTER AHLI PERTAMA REHABITASI	10	0	1	-1
DOKTER SUB SPESIALIS PARI				
DOKTER AHLI PERTAMA PARI KEARIF & LINGKUNGAN	10	0	1	1
DOKTER AHLI PERTAMA ONKOLOGI TUMAH	10	0	0	-1
DOKTER AHLI PERTAMA ONKOLOGI ALUNG DAN PERFASIT PARI SUBSTITUSI	10	0	0	-1
DOKTER SUB SPESIALIS KANDUNGAN				
DOKTER AHLI PERTAMA PERINATAL (KPM)	10	0	1	-1
DOKTER AHLI PERTAMA OBSTETRI & GINEKOLOGI BERSAL	10	0	1	-1
DOKTER AHLI PERTAMA PERILIZAS-ENDOKRINOLOGI REPRODUKSI (KPR)	10	0	1	-1
DOKTER AHLI PERTAMA OBSTETRI & GINEKOLOGI DAN BEDAH REPRODUKSI LANGKA	10	0	1	-1
DOKTER AHLI PERTAMA ONKOLOGI (GINEKOLOGI BERSAL)	10	1	1	0
DOKTER SUB SPESIALIS NEUROLOGI				
DOKTER AHLI PERTAMA NEUROFISIKA, NEUROLOGI, TRAUMATOLOGI DAN CRITICAL CARE	10	0	1	1

JABATAN FUNGSIONAL	DEKAT	B	K	*/-
DOKTER SUB SPESIALIS MATA				
DOKTER AHLI PERTAMA VITREO KONTAK	10	0	1	-1
DOKTER SUB SPESIALIS THTA				
DOKTER AHLI PERTAMA OTOLINGUIATRI	10	0	1	-1
DOKTER SUB SPESIALIS THT KL				
DOKTER AHLI PERTAMA OTOLOGI	10	0	1	1
DOKTER SUB SPESIALIS ANESTESI				
DOKTER AHLI PERTAMA INTENSIF CARE (ICU)	9	1	1	0
DOKTER AHLI PERTAMA ANESTESI MANAJEMEN NYERI	10	0	1	-1
DOKTER AHLI PERTAMA ANESTESI ANESTESI KARDIOVASKULER DAN CRITICAL CARE	10	0	1	-1
DOKTER AHLI PERTAMA NEUROANESTESI DAN CRITICAL CARE	10	0	1	-1
DOKTER AHLI PERTAMA ANESTESI PERIOPERASI DAN CRITICAL CARE	10	0	1	-1
DOKTER AHLI PERTAMA ANESTESI OBSTETRI DAN CRITICAL CARE	10	0	1	-1
DOKTER AHLI PERTAMA ANESTESI KARDIOVASKULER DAN CRITICAL CARE	10	0	1	-1
DOKTER SUB SPESIALIS KULIT DAN KELAMIN				
DOKTER AHLI PERTAMA DERMATOLOGI DAN VENISKOLOGI SPEKTRUM LUAR BERSAL	10	0	1	-1
DOKTER AHLI PERTAMA DERMATOLOGI DAN VENISKOLOGI DERMATOLOGI KUMBUK DAN KETUK	10	0	1	-1
DOKTER AHLI PERTAMA DERMATOLOGI DAN VENISKOLOGI DERMATOLOGI	10	0	1	-1
DOKTER AHLI PERTAMA ONKOLOGI DAN BEDAH KULIT	10	0	1	-1
DOKTER SUB SPESIALIS JANTUNG DAN PANGGULUH DARAH				
DOKTER AHLI PERTAMA JANTUNG KARDIOLOGI INTERVENSI	10	0	1	-1
STUNJAL	08	00	00	-09

**COPY SESUAI ASLINYA**  
**BIRO ORGANISASI**

F.5. PETA JABATAN FUNGSIONAL DI BAWAH WAKIL DIREKTUR BIDANG PELAYANAN MEDIK DAN KEPERAWATAN DI BIDANG PELAYANAN MEDIK

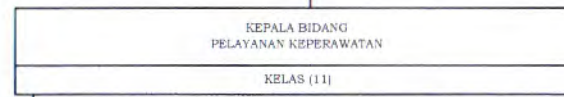
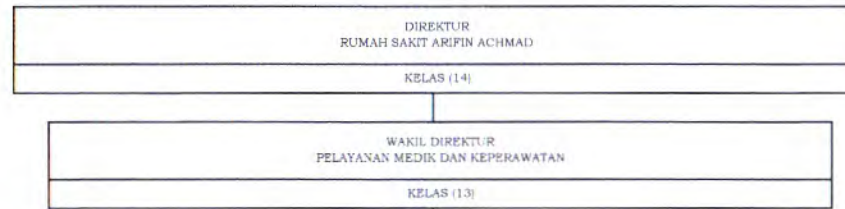

JABATAN FUNGSIONAL	KELAS	B	K	+/-
ADMINISTRATOR KESEHATAN MUDA	9	3	3	0
ADMINISTRATOR KESEHATAN PERTAMA	8	3	3	0
BIDAN AHLI MUDA	9	14	15	-1
BIDAN AHLI PERTAMA	8	13	50	-37
BIDAN PENYELIA	8	12	20	-8
BIDAN MAHIR	7	10	26	-16
BIDAN TERAMPIL	6	13	62	-49
PERAWAT AHLI MUDA	9	71	157	-86
PERAWAT AHLI MUDA SPESIALIS KEGAWAT DARURATAN	9	0	1	-1
PERAWAT AHLI MUDA SPESIALIS KEPERAWATAN ANAK	9	0	1	-1
PERAWAT AHLI MUDA SPESIALIS GERONTIK	9	0	1	-1
PERAWAT AHLI MUDA SPESIALIS KEPERAWATAN KRITIS	9	0	1	-1
PERAWAT AHLI MUDA SPESIALIS MANAJEMEN KEPERAWATAN	9	0	1	-1
PERAWAT AHLI MUDA SPESIALIS MATERNITAS	9	0	1	-1

PERAWAT AHLI MUDA SPESIALIS MEDIKAL BEDAH	9	0	1	-1
PERAWAT AHLI MUDA SPESIALIS NEURO SAINS	9	0	1	-1
PERAWAT AHLI PERTAMA	8	89	613	-524
PERAWAT AHLI PERTAMA SPESIALIS GERONTIK	8	0	1	-1
PERAWAT AHLI PERTAMA SPESIALIS KEGAWATDARURATAN	8	0	1	-1
PERAWAT AHLI PERTAMA SPESIALIS KEPERAWATAN ANAK	8	0	1	-1
PERAWAT AHLI PERTAMA SPESIALIS KEPERAWATAN KRITIS	8	0	1	-1
PERAWAT AHLI PERTAMA SPESIALIS MANAJEMEN KEPERAWATAN	8	0	1	-1
PERAWAT AHLI PERTAMA SPESIALIS MATERNITAS	8	0	1	-1
PERAWAT AHLI PERTAMA SPESIALIS MEDIKAL BEDAH	8	0	1	-1
PERAWAT AHLI PERTAMA SPESIALIS NEURO SAINS	8	0	1	-1
PERAWAT PENYELIA	8	61	125	-64
PERAWAT MAHIR	7	29	165	-136
PERAWAT TERAMPIL	6	69	294	-225
JUMLAH		387	1549	-1162

LANJUTAN F.5. PETA JABATAN FUNGSIONAL DI BAWAH WAKIL DIREKTUR BIDANG PELAYANAN MEDIK DAN KEPERAWATAN DI BIDANG PELAYANAN MEDIK

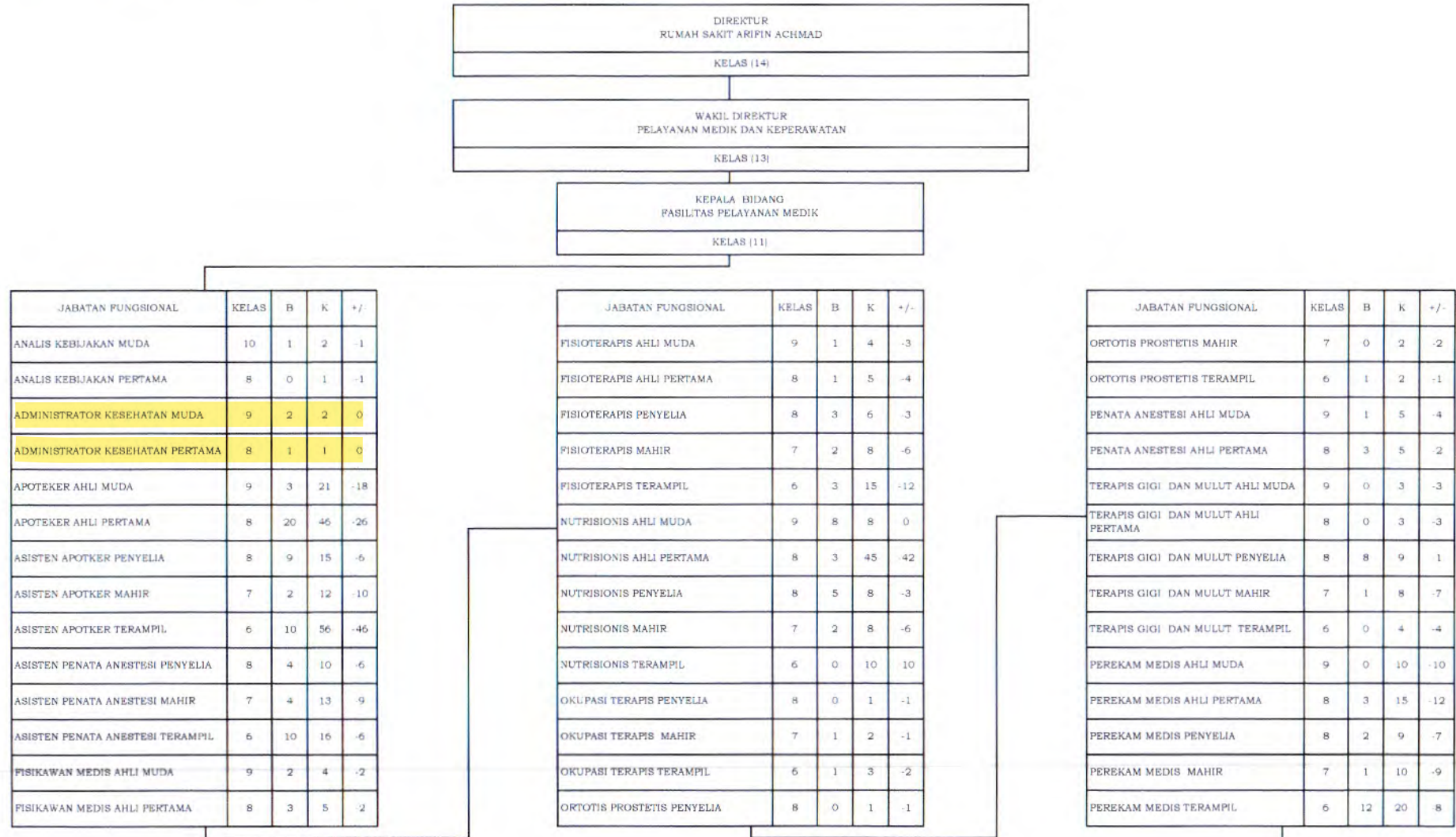

LANJUTAN F.5. PETA JABATAN FUNGSIONAL DI BAWAH WAKIL DIREKTUR BIDANG PELAYANAN MEDIK DAN KEPERAWATAN DI BIDANG PELAYANAN MEDIK

JABATAN FUNGSIONAL	KELAS	B	K	+/-
PRANATA LABORATORIUM KESEHATAN AHLI MUDA	9	3	4	-1
PRANATA LABORATORIUM KESEHATAN AHLI PERTAMA	8	4	15	11
PRANATA LABORATORIUM KESEHATAN PENYELIA	8	17	22	5
PRANATA LABORATORIUM KESEHATAN MAHIR	7	1	20	-19
PRANATA LABORATORIUM KESEHATAN TERAMPIL	6	12	38	-26
PSIKOLOGI KLINIS AHLI MUDA	9	0	5	-5
PSIKOLOGI KLINIS AHLI PERTAMA	8	2	5	-3
RADIOGRAFER AHLI MUDA	9	0	4	-4
RADIOGRAFER AHLI PERTAMA	8	8	10	-2
RADIOGRAFER PENYELIA	8	11	15	-4
RADIOGRAFER MAHIR	7	3	12	-9
RADIOGRAFER TERAMPIL	6	3	15	-12
REFRAKSIONIS OPTISIEN PENYELIA	8	0	1	-1
REFRAKSIONIS OPTISIEN MAHIR	7	0	2	-2
REFRAKSIONIS OPTISIEN TERAMPIL	6	2	2	0
TEKNISI ELEKTROMEDIS AHLI MUDA	9	0	7	-7
TEKNISI ELEKTROMEDIS AHLI PERTAMA	8	4	14	-10

JABATAN FUNGSIONAL	KELAS	B	K	+/-
TEKNISI ELEKTROMEDIS PENYELIA	8	0	4	-4
TEKNISI ELEKTROMEDIS MAHIR	7	2	4	-2
TEKNISI ELEKTROMEDIS TERAMPIL	6	3	34	-31
TEKNISI GIGI PENYELIA	8	0	1	-1
TEKNISI GIGI MAHIR	7	0	2	-2
TEKNISI GIGI TERAMPIL	6	1	2	-1
TEKNISI TRANSFUSI DARAH PENYELIA	8	0	2	2
TEKNISI TRANSFUSI DARAH MAHIR	7	0	2	-2
TEKNISI TRANSFUSI DARAH TERAMPIL	6	1	6	-5
TERAPIS WICARA PENYELIA	8	2	5	-3
TERAPIS WICARA MAHIR	7	0	3	3
TERAPIS WICARA TERAMPIL	6	0	4	-4
JUMLAH		212	693	-481

**COPY SESUAI ASLINYA**  
**BIRO ORGANISASI**

F.6. PETA JABATAN PELAKSANA DI BAWAH WAKIL DIREKTUR BIDANG KEUANGAN

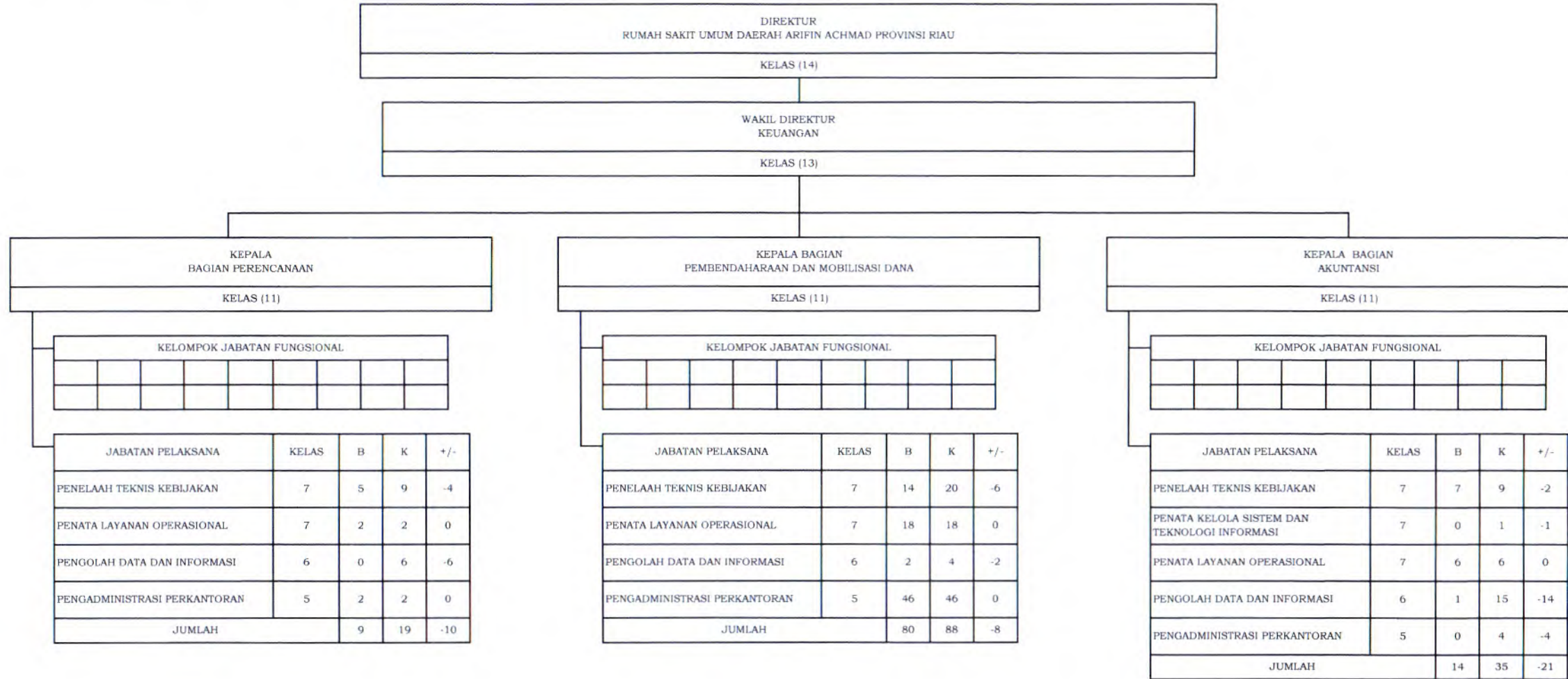

F.7. PETA JABATAN PELAKSANA DI BAWAH WAKIL DIREKTUR BIDANG KEUANGAN

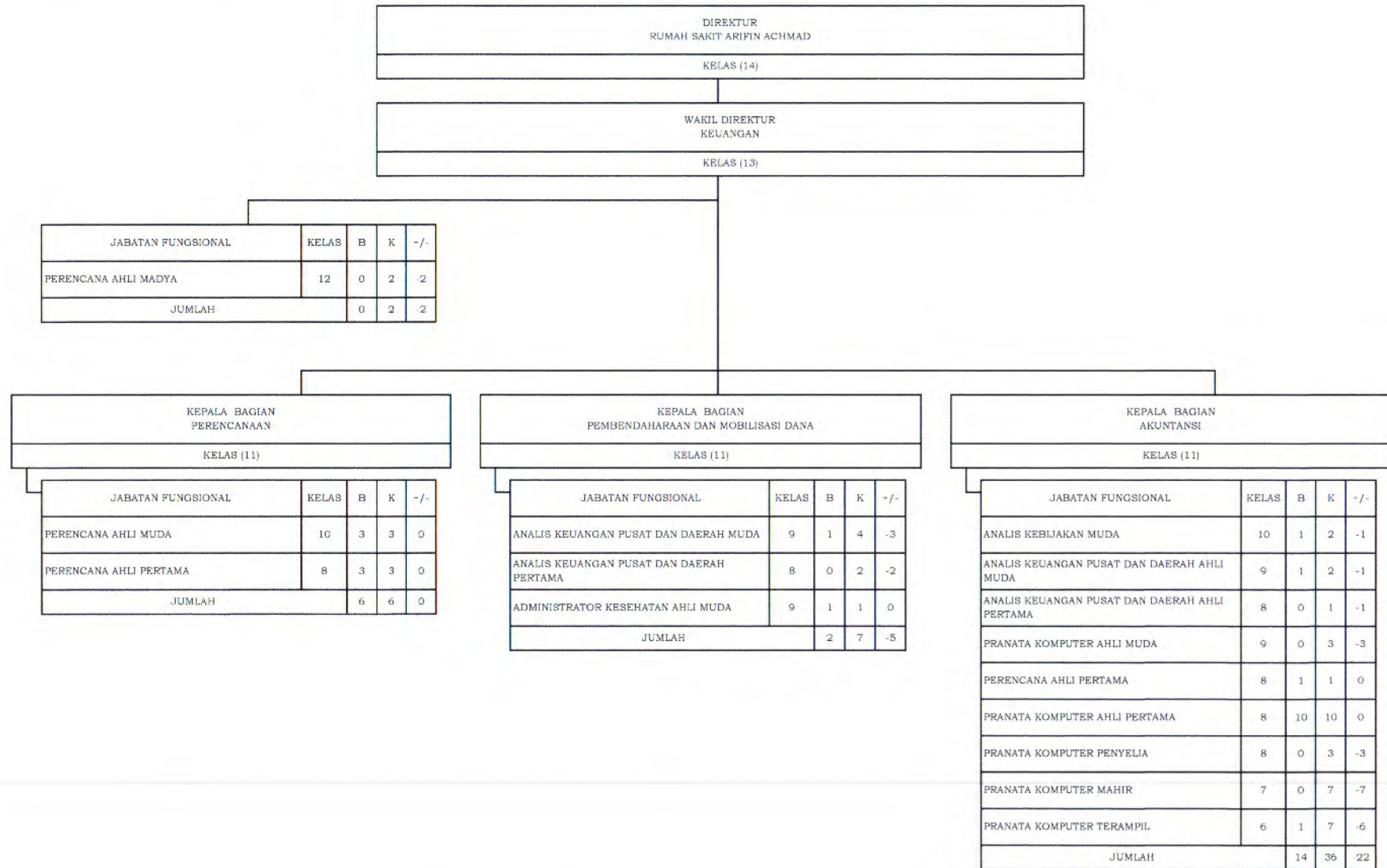

F.8. PETA JABATAN DI BAWAH WAKIL DIREKTUR BIDANG UMUM, SDM DAN PENDIDIKAN DIREKTUR BIDANG UMUM, SDM DAN PENDIDIKAN

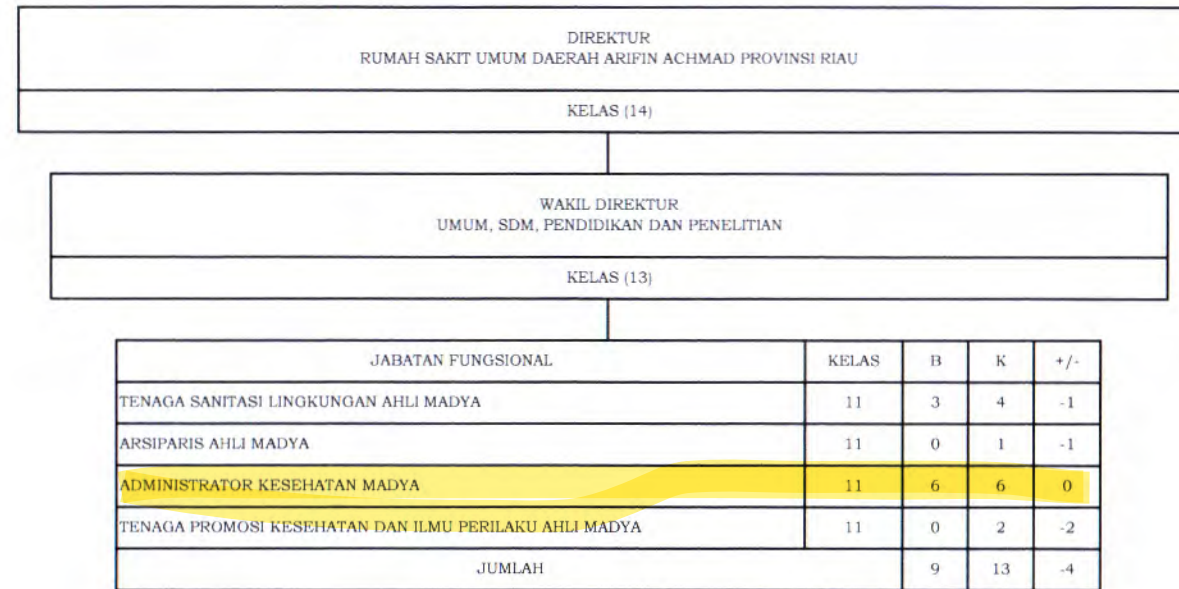

F.9. PETA JABATAN DI BAWAH WAKIL DIREKTUR BIDANG UMUM, SDM DAN PENDIDIKAN DIREKTUR BIDANG UMUM, SDM DAN PENDIDIKAN

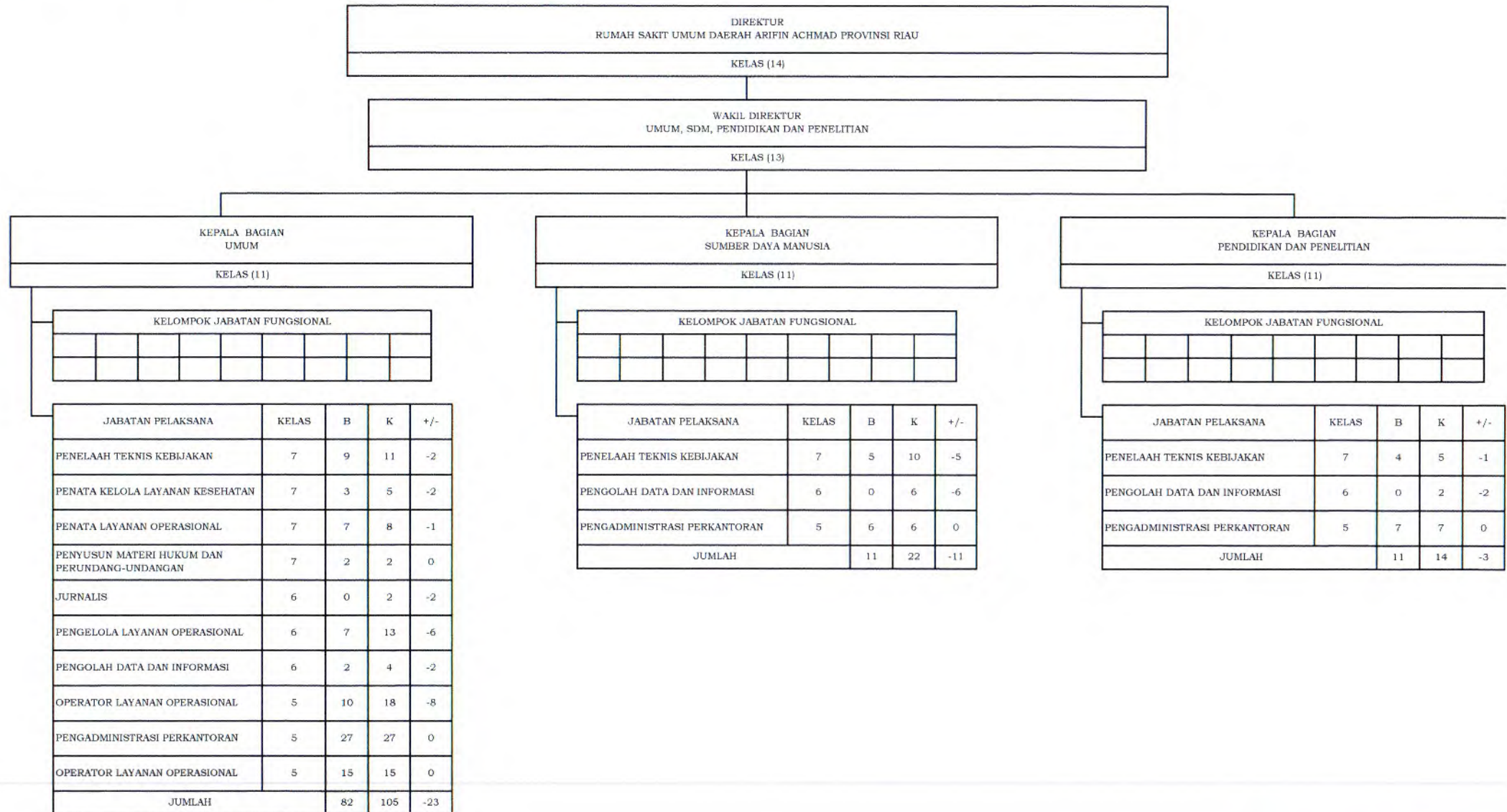

**COPY SESUAI ASLINYA**  
**BIRO ORGANISASI**

F.10. PETA JABATAN DI BAWAH WAKIL DIREKTUR BIDANG UMUM, SDM DAN PENDIDIKAN DIREKTUR BIDANG UMUM, SDM DAN PENDIDIKAN

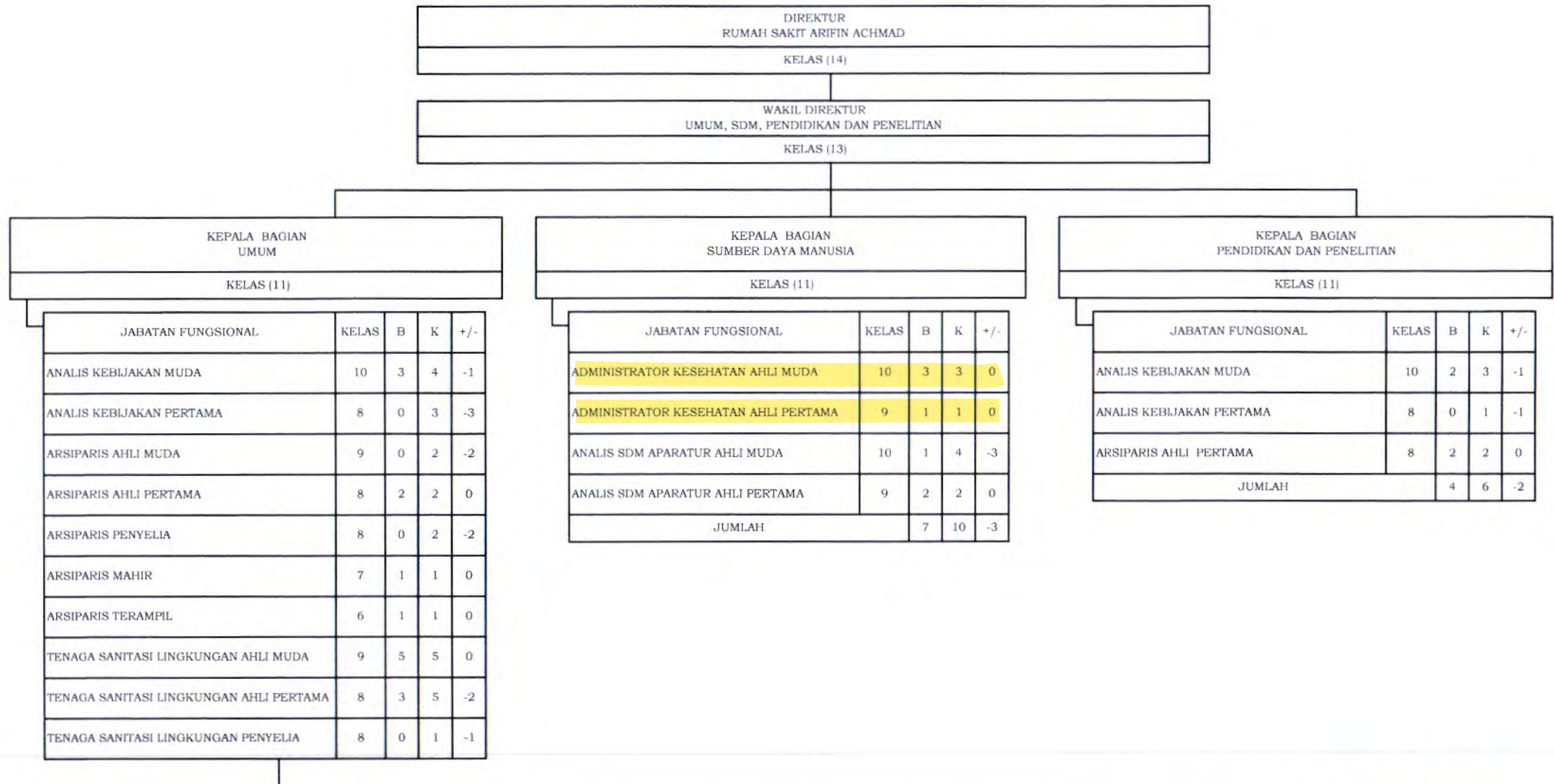

**COPY SESUAI ASLINYA**  
**BIRO ORGANISASI**

F.10. PETA JABATAN DI BAWAH WAKIL DIREKTUR BIDANG UMUM, SDM DAN PENDIDIKAN DIREKTUR  
 BIDANG UMUM, SDM DAN PENDIDIKAN

TENAGA SANITASI LINGKUNGAN MAHIR	7	0	2	-2
TENAGA SANITASI LINGKUNGAN TERAMPIL	6	1	2	-1
PRANATA HUBUNGAN MASYARAKAT AHLI MUDA	9	0	1	-1
PRANATA HUBUNGAN MASYARAKAT AHLI PERTAMA	8	5	5	0
PRANATA HUBUNGAN MASYARAKAT PENYELIA	8	0	2	-2
PRANATA HUBUNGAN MASYARAKAT MAHIR	7	0	2	-2
PRANATA HUBUNGAN MASYARAKAT TERAMPIL	6	2	3	-1
TENAGA PROMOSI KESEHATAN DAN ILMU PERILAKU AHLI MUDA	9	3	2	1
TENAGA PROMOSI KESEHATAN DAN ILMU PERILAKU AHLI PERTAMA	8	5	4	1
TENAGA PROMOSI KESEHATAN PENYELIA	8	0	2	-2
TENAGA PROMOSI KESEHATAN MAHIR	7	0	2	-2
TENAGA PROMOSI KESEHATAN TERAMPIL	6	0	2	-2
ADMINISTRATOR KESEHATAN AHLI MUDA	9	1	1	0
ADMINISTRATOR KESEHATAN AHLI PERTAMA	8	3	3	0
JUMLAH	35	59	-24	

**COPY SESUAI ASLINYA**  
**BIRO ORGANISASI**

AK.2. PETA JABATAN UNIT PELAKSANA TEKNIS (UPT) RIAU SCIENCE TECHNO PARK

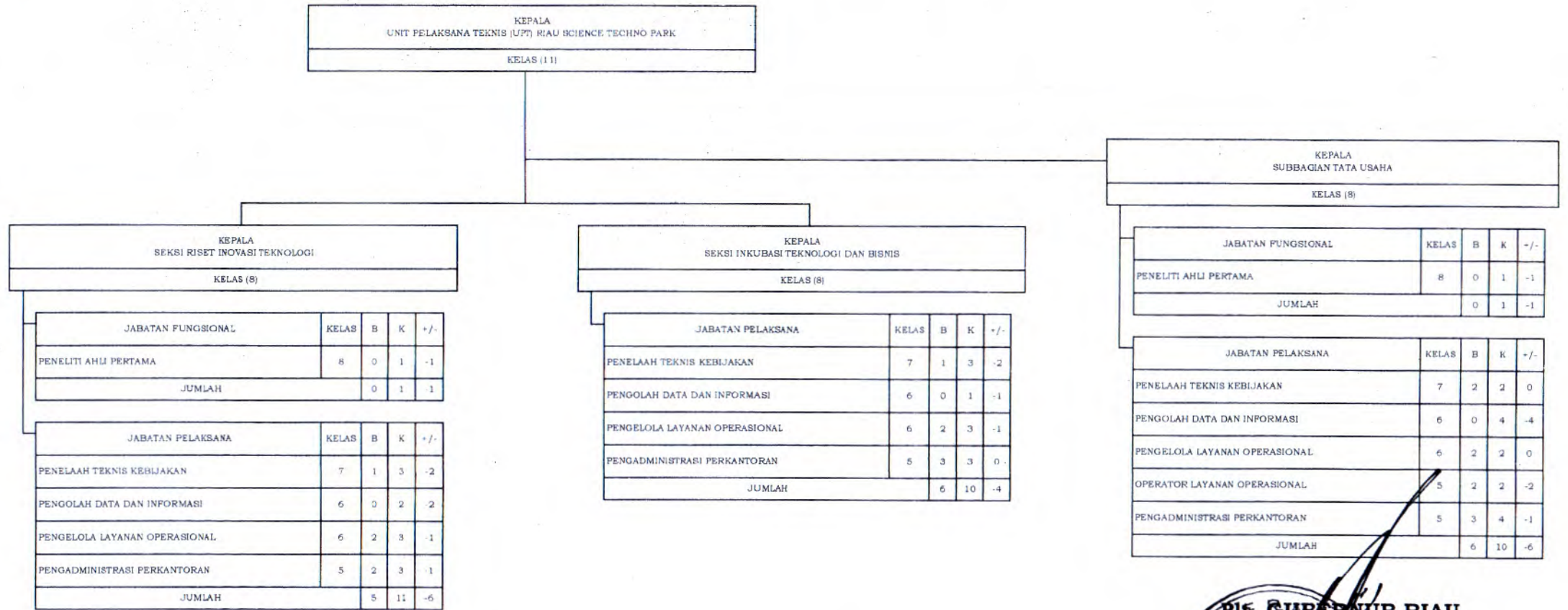

COPY SESUAI ASLINYA  
BIRO ORGANISASI