BAGAN ORGANISASI PERANGKAT DAERAH RSUD ARIFIN ACHMAD
PROVINSI RIAU

LAMPIRAN : **PERATURAN DAERAH**
PROVINSI RIAU
NOMOR : 61 TAHUN 2021
TANGGAL : 31 Desember 2021

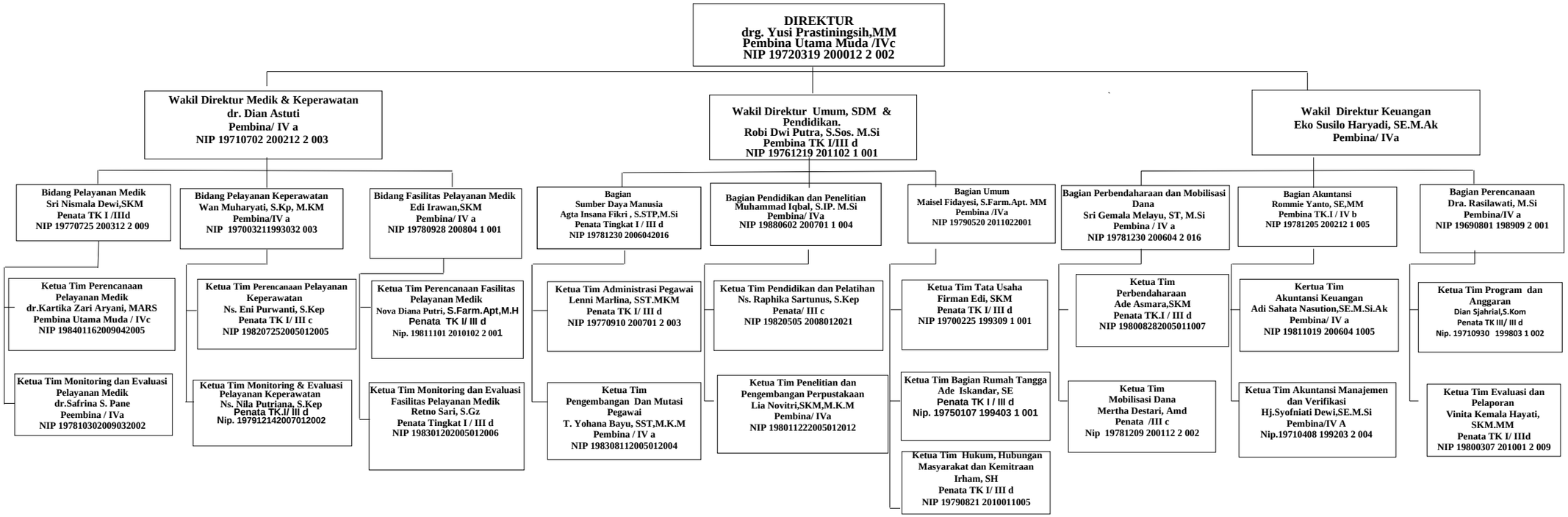

Pekanbaru, Januari 2026
Plt.Direktur RSUD Arifin Achmad

drg. YUSI PRASTININGSIH, MM
NIP. 19720319 200012 2 002