



PROFIL RSUD ARIFIN ACHMAD

2 0 2 6



RSUD ARIFIN ACHMAD
DIPONEGORO, NO. 02
KOTA PEKANBARU
PROVINSI RIAU

 rsud_arifinachmad

 rsudarifinachmad.riau.go.id

 Rsud Arifin Achmad

 0761-21618, 23418, 21657

Sambutan DIREKTUR

Assalamualaikum Wr Wb

Atas berkah dan rahmat Allah SWT, RSUD Arifin Achmad Provinsi Riau telah berkembang menjadi Rumah Sakit kebanggaan bagi masyarakat di Provinsi Riau.

RSUD Arifin Achmad Provinsi Riau di Pekanbaru adalah Rumah Sakit Tipe A Pendidikan, merupakan institusi pemerintah Provinsi Riau yang mempunyai tugas dan fungsi mencakup upaya pelayanan kesehatan perorangan, pusat rujukan dan pembina Rumah Sakit Kabupaten/Kota se-Provinsi Riau serta merupakan tempat pendidikan mahasiswa Fakultas Kedokteran Universitas Riau dan Institusi Pendidikan Kesehatan lainnya.

Kami akan terus berusaha menjadikan RSUD Arifin Achmad menjadi rumah sakit yang mampu memenuhi harapan masyarakat dan menjadi pilihan bantuan medis yang dapat diandalkan, agar kita mampu mempertahankan mental yang sehat dan aktif, menemukan kembali keindahan hidup, serta menghargai hidup sehat setiap hari.

Dengan dukungan dan peran serta dari semua pihak, kami berharap akan dapat segera mewujudkan misi kami untuk menjadikan RSUD Arifin Achmad sebagai "MENJADI RUMAH SAKIT PENDIDIKAN MANDIRI DENGAN PELAYANAN PARIPURNA YANG MEMENUHI STANDAR INTERNASIONAL"

Ucapan terimakasih disampaikan kepada semua pihak yang telah berpartisipasi aktif dalam membangun dan memperbaiki kinerja pelayanan Rumah Sakit Umum Daerah Arifin Achmad Provinsi Riau dalam mewujudkan visi dan misinya

Semoga Allah SWT selalu memberikan jalan yang terbaik untuk kita semua, amiin.

Direktur RSUD Arifin Achmad
Provinsi Riau

drg. Yusi Prastiningsih, MM

LAMPIRAN



PEMERINTAH REPUBLIK INDONESIA

PERIZINAN BERUSAHA BERBASIS RISIKO IZIN : 02540100428690002

Berdasarkan Undang-Undang Nomor 6 Tahun 2023 tentang Penetapan Peraturan Pemerintah Pengganti Undang-Undang Nomor 2 Tahun 2022 tentang Cipta Kerja Menjadi Undang-Undang, Pemerintah Republik Indonesia menerbitkan IZIN RUMAH SAKIT PEMERINTAH kepada Pelaku Usaha berikut ini:

1. Nama Pelaku Usaha	: BLU RUMAH SAKIT UMUM DAERAH ARIFIN ACHMAD PROVINSI RIAU
2. Nomor Induk Berusaha (NIB)	: 0254010042869
3. Alamat Kantor	: Jl. Diponegoro No. 02, Desa/Kelurahan Sumahilang, Kec. Pekanbaru Kota, Kota Pekanbaru, Provinsi Riau, Kode Pos: 28111
4. Status Penanaman Modal	: PMDN
5. No. Telepon	: 076123418
6. Kode Klasifikasi Baku Lapangan Usaha Indonesia (KBLI)	: 86101 - Aktivitas Rumah Sakit Pemerintah
7. Lokasi Usaha	: JL. DIPONEGORO NO. 2, Desa/Kelurahan Sumahilang, Kec. Pekanbaru Kota, Kota Pekanbaru, Provinsi Riau, Kode Pos: 28133
8. Status	: Telah memenuhi persyaratan

Lampiran Izin ini memuat daftar persyaratan dan/atau kewajiban sesuai dengan kode KBLI Pelaku Usaha dan merupakan bagian tidak terpisahkan dari dokumen Izin yang dimaksud. Pelaku Usaha dengan Izin tersebut di atas wajib menjalankan kegiatan usahanya sesuai dengan ketentuan peraturan perundang-undangan.

Diterbitkan tanggal: 4 Maret 2024

a.n. Menteri Kesehatan
Menteri Investasi/
Kepala Badan Koordinasi Penanaman Modal,



Ditandatangani secara elektronik

Dicetak tanggal: 4 Maret 2024

1. Dokumen ini diterbitkan sistem OSS berdasarkan data dari Pelaku Usaha, tersimpan dalam sistem OSS, yang menjadi tanggung jawab Pelaku Usaha.
2. Dalam hal terjadi ketidaklengkapan isi dokumen ini akan dilakukan perbaikan sebagaimana mestinya.
3. Dokumen ini telah ditandatangani secara elektronik menggunakan sertifikat elektronik yang diterbitkan oleh BSrE-GSSM.
4. Data lengkap Perizinan Berusaha dapat diperoleh melalui sistem OSS menggunakan hak akses.





PEMERINTAH REPUBLIK INDONESIA

PERIZINAN BERUSAHA BERBASIS RISIKO
LAMPIRAN

IZIN : 02540100428690002

Lampiran berikut ini memuat daftar bidang usaha, persyaratan dan/atau kewajiban:

Kode KBLI	Judul KBLI	Klasifikasi Risiko	Persyaratan dan/atau Kewajiban	Bukti Pemenuhan	Lembaga Verifikasi	Masa Berlaku
86101	Aktivitas Rumah Sakit Pemerintah	Tinggi	<p>Persyaratan:</p> <ul style="list-style-type: none">- Administrasi Umum.- Teknis, meliputi:<ul style="list-style-type: none">- Lokasi.- Bangunan, Prasarana dan Alat Kesehatan.- Struktur Organisasi SDM dan SDM.- Pelayanan. <p>Kewajiban:</p> <ul style="list-style-type: none">- Standar Pelayanan RS.- Bukti akreditasi RS.- Pelaporan Sistem Informasi Rumah Sakit (SIMRS).- Nomor Register Rumah Sakit.- Standar Pengukuran indikator mutu (internal).- Update/perubahan jika terjadi perubahan data RS.	Telah memenuhi persyaratan	Kementerian Kesehatan	5 Tahun

1. Dengan ketentuan bahwa Izin tersebut hanya berlaku untuk Kode dan Judul KBLI yang tercantum dalam lampiran ini.
2. Pelaku Usaha wajib memenuhi persyaratan dan/atau kewajiban sesuai Norma, Standar, Prosedur, dan Kriteria (NSPK) Kementerian/Lembaga (KL).
3. Verifikasi pemenuhan persyaratan Pelaku Usaha dilakukan oleh Kementerian/Lembaga/Pemerintah Daerah terkait.
4. Lampiran ini merupakan bagian tidak terpisahkan dari dokumen Izin tersebut.

1. Dokumen ini diterbitkan sistem OSS berdasarkan data dari Pelaku Usaha. Izin terdapat dalam sistem OSS, yang menjadi tanggung jawab Pelaku Usaha.
2. Dalam hal terjadi kekeliruan isi dokumen ini atau dilakukan pembatalan sebagaimana mestinya.
3. Dokumen ini telah ditandatangani secara elektronik menggunakan sertifikat elektronik yang diterbitkan oleh BSrE-ESSN.
4. Data lengkap Perizinan Berusaha dapat diperoleh melalui sistem OSS menggunakan hak akses.





PEMERINTAH REPUBLIK INDONESIA

**PERIZINAN BERUSAHA BERBASIS RISIKO
LAMPIRAN**

IZIN: 02540100428690002

Lampiran berikut memuat data teknis Izin Rumah Sakit, sebagai berikut:

1. Status Permohonan	: Perubahan Kelas
2. Nama Rumah Sakit	: Rumah Sakit Umum Daerah Arifin Achmad Pemerintah Provinsi Riau
3. Alamat	: Jalan Diponegoro 2, Desa/Kelurahan Sumahilang, Kecamatan Pekanbaru Kota, Kota Pekanbaru, Provinsi Riau
4. Jenis Rumah Sakit	: Rumah Sakit Umum
5. Kelas Rumah Sakit	: Kelas A
6. Kepemilikan Modal	: PMDN

DAFTAR ISI

Sambutan Direktur	1
Sertifikat Izin Operasional Rumah Sakit Kelas A	2
Daftar Isi	5
Informasi Rumah Sakit	6
Tentang RSUD Arifin Achmad	7
Visi Misi	9
Logo RSUD Arifin Achmad	10
Janji Layanan	11
Sejarah RSUD Arifin Achmad	12
Direktur Dari Masa ke Masa	14
Struktur Organisasi Rumah Sakit	15
Jajaran Direktorat Rumah Sakit	16
Sumber Daya Manusia Rumah Sakit	17
Pelayanan Unggulan	18
I. Kanker Terpadu	19
II. Jantung Terpadu	21
III. Uronefrologi	25
IV. Stroke Center	26
V. Kesehatan Ibu dan Anak	27
Layanan Inovatif	28
Pelayanan Rawat Jalan	29
Kapasitas Tempat Tidur	39
Pelayanan Rawat Inap	40
Pelayanan Perawatan Intensif	44
Pelayanan Kamar Bedah	47
Pelayanan Kedokteran Lainnya	50
Fasilitas penunjang Medik	51
Instalasi RSUD Arifin Achmad	57
Peningkatan Kualitas Pelayanan Publik	58
Budaya Pelayanan Paripurna	60
Alur Rawat Jalan	61
Alur Rawat Inap	62
Alur Intalasi Gawat Darurat	63
Alur Medical Check Up	64
Prestasi	65
Pelayanan Dokter	66





Nama Rumah Sakit :

RSUD Arifin Achmad

Kode Rumah Sakit :

1471011

Kode Pengelolaan :

Kelas A

Jenjang Organisasi :

Direktur Tingkat Eselon II b (Struktur Organisasi Terlampir)

Plt. Direktur :

drg. Yusi Prastiningsih, MM

Alamat :

**Jl. Diponegoro No. 2 Telp. 23418, 21657 Fax. 20253
Pekanbaru**

Luas Tanah :

8,3 ha

Luas Bangunan :

21.263 m²

Tentang RSUD ARIFIN ACHMAD



RSUD Arifin Achmad merupakan Rumah Sakit tipe A Pendidikan yang mempunyai tugas dan fungsi mencakup upaya pelayanan kesehatan perorangan, pusat rujukan dan pembina Rumah Sakit Kabupaten/Kota se Provinsi Riau serta merupakan tempat pendidikan mahasiswa Fakultas Kedokteran Universitas Riau dan Institusi Pendidikan Kesehatan lainnya sebagai mana diatur dalam Peraturan Daerah Provinsi Riau Nomor 3 Tahun 2020 tentang Perubahan Kedua atas Peraturan Daerah Nomor 4 Tahun 2016 tentang Pembentukan dan Susunan Perangkat Daerah Provinsi Riau dan Surat Keputusan Kementerian Kesehatan tentang Penetapan Rumah Sakit Umum Daerah Arifin Achmad Sebagai Rumah Sakit Pendidikan Utama Untuk Fakultas Kedokteran Universitas Riau.

RSUD Arifin Achmad Provinsi Riau dalam pemeliharaan dan peningkatan kesehatan, pelayanan kesehatan dilakukan secara paripurna. Dengan diberikannya sertifikat akreditasi Paripurna, tentunya RSUD Arifin Achmad Provinsi Riau selalu meningkatkan pengembangan sarana dan prasarana, pengembangan sumber daya manusia dan perbaikan sistem manajemen kearah profesional secara berkesinambungan.



Dalam rangka pelaksanaan pengawasan terhadap pengurusan BLUD, dibentuklah Dewan Pengawas yang mewakili Kepala Daerah yang berfungsi sebagai *Governing Body* Rumah Sakit dalam melakukan pembinaan dan pengawasan non teknis perumahsakitian secara internal di Rumah Sakit sesuai dengan Peraturan Menteri Kesehatan Nomor 10 Tahun 2014 tentang Dewan Pengawas Rumah Sakit dan Peraturan Gubernur Riau Nomor 96 Tahun 2015 Tentang Dewan Pengawas pada Badan Layanan Umum Daerah di Provinsi Riau.

Wewenang Dewan Pengawas antara lain :

Menyusun Rencana Kerja Tahunan dan pelaksanaan kegiatannya dimasukkan dalam Laporan Dewan Pengawas kepada Kepala Daerah, meminta penjelasan dari Pejabat Pengelola atau Pejabat lain mengenai Pengelolaan BLUD, dan mendatangkan Ahli, Konsultan atau Lembaga Independen lainnya jika diperlukan.

Susunan Dewan Pengawas yang ditetapkan dengan Surat Keputusan Gubernur Nomor. 1546/XII/2021 Tanggal 31 Desember 2021 Tentang Dewan Pengawas Badan Layanan Umum Daerah Rumah Sakit Umum Daerah Arifin Achmad Provinsi Riau adalah sebagai berikut :

- Sekretaris Daerah Provinsi Riau
- Kepala BPKAD Provinsi Riau
- Kepala Dinas Kesehatan Provinsi Riau
- dr. Wildan Asfan Hasibuan, M. Kes



VISI MISI

MOTO

“KEPUASAN ANDA ADALAH KEBAHAGIAAN KAMI”

VISI

Menjadi Rumah Sakit Pendidikan Mandiri dengan Pelayanan Paripurna yang Memenuhi Standar Internasional.

MISI

- Menyelenggarakan fungsi pelayanan kesehatan sesuai dengan standar Internasional dan menjadi pusat rujukan bagi rumah sakit lainnya di Provinsi Riau;
- Melaksanakan fungsi sebagai rumah sakit pendidikan kesehatan lainnya;
- Melaksanakan fungsi administrasi secara profesional.

Arti Logo RSUD ARIFIN ACHMAD

Mengingat rumah sakit merupakan instansi kompleks, padat modal, padat kerja, padat teknologi, padat masalah, maka untuk menyatukan langkah mewujudkan visi dan misinya, RSUD Arifin Achmad membuat tag line *"Menata Hati Menggapai Mimpi"*.

Sebagai lambang keberanian dan semangat atas keberanian dan tanggung jawab.

Sarana ataupun wadah mencapai suatu tujuan

Sebagai makna kesuburan, kemakmuran, kedamaian, kesejahteraan serta ketaqwaan terhadap Tuhan Yang Maha Esa.

Diartikan Keagungan, Kemuliaan dan Keadilan



JANJI LAYANAN



MENAWAN

M

emberikan Pelayanan yang bermutu

E

mpati terhadap kebutuhan Kesehatan

N

yaman dengan lingkungan bersih dan indah

A

manah menjaga keselamatan pasien

W

aktu yang cepat dan tepat dalam tindakan

A

dil dan tidak memihak

N

iat yang tulus dan ikhlas.

SEJARAH RSUD ARIFIN ACHMAD

2010

PERINGKAT 10 BESAR RSUD TERBAIK

Penunjukan RSUD Arifin Achmad sebagai contoh K3RS wilayah Indonesia bagian Barat. dan penetapan RSUD Arifin Achmad sebagai Badan Layanan Umum Daerah (BLUD), mendapatkan sertifikat ISO 9001 : 2008 untuk Rawat Jalan, memperoleh sertifikat ISO 9001 : 2008 Manajemen, Mendapatkan Sertifikat ISO 9001 : 2008 untuk IGD, memperoleh Sertifikat Akreditasi 16 Pelayanan, serta mendapat peringkat 10 besar RSUD terbaik dalam kinerja pelayanan publik.

2011

RSSIB 3 BESAR SE INDONESIA

RSUD Arifin Achmaf mendapatkan Penghargaan sebagai Rumah Sakit Sayang Ibu dan Bayi (RSSIB) 3 Besar se Indonesia

2013

PIALA CITRA PELAYANAN

Menerima Piala Citra Pelayanan Prima dan Menerima penghargaan SKPD terbaik terhadap kinerja keuangan

2017

LULUS TINGKAT PARIPURNA DAN PENGEMBANGAN LAYANAN UNGGULAN

Mendapatkan Sertifikat Akreditasi Versi 2012 dan Predikat Lulus Tingkat Paripurna dan mengembangkan pelayanan jantung terpadu dengan melakukan bedah jantung terbuka yang bekerjasama dengan Tima Rumah Sakit Harapan Kita.

2019

**PENGHARGAAN ROLE MODEL
PENYELENGGARAAN
PELAYANAN PUBLIK**

Menerima Penghargaan Role Model Penyelenggaraan Pelayanan Publik dari kementerian Pendayagunaan Aparatur Negara Reformasi Birokrasi dengan kategori "Baik"

2020

**PENGEMBANGAN INFORMASI
KEPEGAWAIAN MENGGUNAKAN
APLIKASI**

SIMPERSA (Sistem Informasi Manajemen Kepegawaian RSUD Arifin Achmad) berbasis WEB. dengan nilai saki RSUD Arifin Achmad

2021

Menerima Sertifikat Pelayanan KARDIOVASKULER, Sertifikat ini diberikan sebagai pengakuan bahwa Rumah Sakit telah mampu untuk Operasi bedah Jantung terbuka dengan Predikat "MANDIRI".

2022

Mendapatkan sertifikat Akreditasi dan ditetapkannya RSUD Arifin Achmad sebagai Rumah Sakit Pendidikan untuk Fakultas Kedokteran Universitas Riau berdasarkan Keputusan Menteri Kesehatan RI Nomor HK.01.0/MENKES/1404/2022, serta pelayanan KARDIOVASKULER pada tahun 2022 mampu mendirikan bangunan yang telah dilengkapi dengan alat Echocardiogram, OCT, Hearthing Madaine, Cathlab, Ivus, T FFR dan Rotablator dimana berguna untuk menunjang pelayanan Operasi bedah Jantung.

Direktur **DARI** **MASA KE MASA**



dr. Hendra Melewa
Direktur RSUD AA
Periode 1976 s/d 1977



dr. Philemon. S. Pelawi
Direktur RSUD AA
Periode 1977 s/d 1978



dr. Mulyadi
Direktur RSUD AA
Periode 1978 s/d 1979



dr. Andi Zainal, Sp.PD, KGEH
Direktur RSUD AA
Periode 1979 s/d 2002



dr. Taswin Yakob, Sp.S
Direktur RSUD AA
Periode 2002 s/d 2006



dr. Mursal Amir
Direktur RSUD AA
Periode 2006 s/d 2008



dr. Zulkifli Malik, Sp.PA
Direktur RSUD AA
Periode 2008



Dra. Yulwiriati Moesa, Apt, MSi
Direktur RSUD AA
Periode 2008 s/d 2014



dr. Anwar Bet, Sp.PD
Direktur RSUD AA
Periode 2014 s/d 2015



dr. H. Nuzelly Husnedi, MARS
Direktur RSUD AA
Periode 2015 s/d 2021



drg. Wan Fajriatul Marnunah Sp.KG
Direktur RSUD AA
Periode 2022 s/d 2025



drg. Yusi Prastiningsih, MM
Direktur RSUD AA
Periode 2025 - Sekarang



drg. Yusi Prastiningsih, MM
Direktur RSUD Arifin Achmad



Eko Susilo Haryadi, SE, M. Ak
Wakil Direktur
Bidang Keuangan



Ns. Widodo, S.Kep, SH
Wakil Direktur Bidang
Medik dan Keperawatan

SUMBER DAYA MANUSIA (SDM)

Sebagai penunjang pelayanan RSUD Arifin Achmad, diperlukan tenaga sumber daya manusia kompeten yang mampu memberikan pelayanan terbaik. Sumber daya manusia yang bertugas secara keseluruhan di RSUD Arifin Achmad berjumlah 1876 orang*, yang terbagi pada tabel berikut :

Sumber Daya Manusia di Lingkungan Rumah Sakit Arifin Achmad Provinsi Riau

JENIS KETENAGAAN	JUMLAH
Dokter Sub Spesialis	100
Dokter Spesialis	86
Dokter Gigi Sub Spesialis	1
Dokter Gigi Spesialis	10
Dokter Gigi	14
Dokter Umum	53
Perawat	627
Penata Anestesi	31
Bidan	107
Apoteker	80
Fisioterapis	17
Nutrisionis	26
Radiografer	34
Pranata Laboratorium Kesehatan	55
Tenaga Kesehatan & Tekhnis Lainnya	635

PELAYANAN UNGGULAN

★ PELAYANAN KANKER TERPADU

Pelayanan tindak lanjut dari screening dan Assesment terhadap kanker atau tumor yang telah dilaksanakan dari Poliklinik Rawat jalan/Poliklinik Rawat Utama



★ PELAYANAN JANTUNG TERPADU

Pelayanan dengan kelengkapan sarana dan prasarana untuk kasus-kasus yang memerlukan tindakan operasi besar dan canggih seperti *Coronary Arteri Bypass Graff (CABG)*



★ PELAYANAN SARAF/CODE STROKE

RSUD Arifin achmad memiliki 3, CathLab, 2 orang Sub Spesialis Neurointervensi dan 1 orang Bedah Saraf Vaskuler dan 5 orang Dokter Spesialis Syaraf yg dapat melayani program pemerintah untuk menurunkan angka kecacatan dan kematian akibat penyakit stroke



★ PELAYANAN URONEFROLOGI

Jenis Pelayanan yang mendukung Pelayanan Uronefrologi antara lain pelayanan Hemodialis dan Pelayanan Bedah Urologi



★ PELAYANAN KESEHATAN IBU DAN ANAK (KIA)

Pelayanan ini berada pada beberapa Instalasi NICU sebagai pelayanan NICU, SCN Bedah dan SCN Non Bedah





1.

PELAYANAN KANKER TERPADU

RSUD Arifin Achmad sudah memiliki Instalasi Kanker Terpadu, dimana Instalasi ini adalah tindak lanjut dari screening atau assesment terhadap kanker atau tumor yang telah dilaksanakan dari Poliklinik Rawat Jalan . Tindak lanjut ini berupa pemeriksaan–pemeriksaan oleh dokter Spesialis Penyakit Dalam, dokter Spesialis Bedah, dokter Spesialis THT, dokter Spesialis Obgyn, dokter Spesials Anak maupun dokter terkait.

Fasilitas Pelayanan :

- Brakiterapi
- Linear Accelerator (2 unit)
- CT Simulator (2 unit)
- Ruang Fisika Medis
- Ruang Dosimetri
- Ruang Moulding
- Ruang Kemoterapi One Day Care
- Ruang Racik Obat Kemoterapi
- Poliklinik Radioterapi
- Poliklinik Onkologi
 - Onkologi Bedah
 - Onkologi THT
 - Onkologi Ginekologi
 - Hematologi Dewasa
 - Hematologi Anak
 - Onkologi Paru

Ruang
Kemoterapi



Alat Pelayanan Kanker

Linac



Brakiterapi



CT Simulator



2.

PELAYANAN JANTUNG TERPADU



Pelayanan dengan konsep One Stop Service bentuk komitmen RSUD Arifin Achmad sebagai RS rujukan di Provinsi Riau dalam memberikan pelayanan pengobatan penyakit Jantung dengan predikat Mandiri

Tim Pelayanan Jantung Terpadu:

- Dokter Spesialis Jantung
- Dokter Spesialis Bedah Thorak Kardio Vaskuler
- Dokter Spesialis Bedah Vaskuler
- Dokter Spesialis Anestesi
- Dokter Spesialis Penyakit Dalam Konsultan Ginjal dan Hipertensi
- Dokter Spesialis Kedokteran Fisik dan Rehabilitasi

Sejak tahun 2016 RSUD Arifin Achmad telah menetapkan Pelayanan Jantung Terpadu sebagai salah satu layanan unggulan rumah sakit. Pelayanan ini ditunjang dengan ketersediaan SDM dokter spesialis yang telah berpengalaman di dalam dan luar negeri, kelengkapan sarana dan prasarana dan ruang operasi baru yang berada di Gedung Bedah Sentral Terpadu.

Sebagai rumah sakit rujukan Provinsi di Provinsi Riau, untuk kasus-kasus yang memerlukan tindakan operasi yang besar dan canggih, seperti Coronary Arteri Bypass Graff (CABG) sudah dapat dilaksanakan di RSUD Arifin Achmad yang menjalin kerjasama dengan RS Jantung dan Pembuluh Darah Harapan Kita Jakarta sebagai Rumah Sakit Pengampu / Sister Hospital.



Mesin Catheterization (Cathlab)



Coronary Artery Bypass Grafting(CABG)



Ekokardiografi



Cathlab



ECMO



OCT



Mesin Heart-Lung



CRRT

3. PELAYANAN URONEFROLOGI

PELAYANAN URONEFROLOGI

Pelayanan Uronefrologi di RSUD Arifin Achmad sudah dilakukan sejak lama, jenis pelayanan yang mendukung pelayanan Uronefrologi antara lain Pelayanan Hemodialisis dan Pelayanan Bedah Urologi.

Pelayanan Hemodialisis dilakukan pada Unit Hemodialisis dengan kapasitas 20 mesin HD yang melayani pasien 2 shift setiap hari. Dengan jumlah SDM sbb:

1. Dokter Subspesialis Ginjal Hipertensi : 1 orang
2. Dokter Spesialis Penyakit Dalam sertifikasi HD : 1 orang
3. Dokter Spesialis Anak sertifikasi HD : 1 orang
4. Dokter Umum sertifikasi HD : 1 orang
5. Perawat sertifikasi HD : 17 orang



ESWL



Hemodialisa



4. PELAYANAN STROKE

Saat ini RSUD Arifin Achmad ditunjuk oleh Kementerian Kesehatan RI sebagai RS Rujukan dan Pengampunan bagi Pasien Stroke se Provinsi Riau

3 Cathlab
2 dokter Sub Spesialis Neurointervensi
1 dokter Bedah Saraf vaskuler
5 dokter Spesialis Saraf



Neuro Navigasi

RSUD Arifin Achmad Provinsi Riau
Meraih Penghargaan Angels Award
“Platinum & Gold”
dari WSO Angels Award

STROKE
CORNER



STROKE
CORNER

WSO ANGELS AWARD Q2 2024
PLATINUM STATUS



WSO ANGELS AWARD Q3 2025
GOLD STATUS



STROKE
CORNER

5. PELAYANAN KESEHATAN IBU & ANAK (KIA)

Pelayanan Kesehatan Ibu dan Anak pada RSUD Arifin Achmad berada pada beberapa instalasi antara lain Instalasi NICU dan Instalasi Fetomaternal. Pelayanan pada Instalasi NICU sbb:

1. Pelayanan NICU (Neonatal Intensive Care Unit)
2. Pelayanan SCN I (Special Care Neonatal I) : Non Bedah
3. Pelayanan SCN II(Special Care Neonatal II) : Bedah



Pelayanan pada Instalasi Fetomaternal antara lain:

1. Pelayanan Sub Spesialis Fetomaternal
2. Pelayanan Sub Spesialis Infertilitas
3. Pelayanan Sub Spesialis Uroginekologi
4. Pelayanan Sub Spesialis Obstetri Sosial
5. Pelayanan Sub Spesialis Onkologi
6. Pelayanan Spesialis Obstetri Ginekologi



PELAYANAN INOVATIF

RESIKAA (Rekam Medis Elektronik RSUD Arifin Achmad)

RESIKA (Rekam Medis Elektronik RSUD Arifin Achmad adalah SIMRS Rekam Medis Elektronik yang telah terintegrasi mulai dari Pendaftaran Pasien (Online/Onsite), Pelayanan Poliklinik, Pelayanan Rawat Inap, Pelayanan Penunjang (Laboratorium, Radiologi, dll)serta Keuangan (Billing Pasien), Untuk mendukung kelancaran pelayanan pasien dengan sistem SIM RS berbasis Elektronik Medical Record untuk pengurangan penggunaan kertas (Papperless)

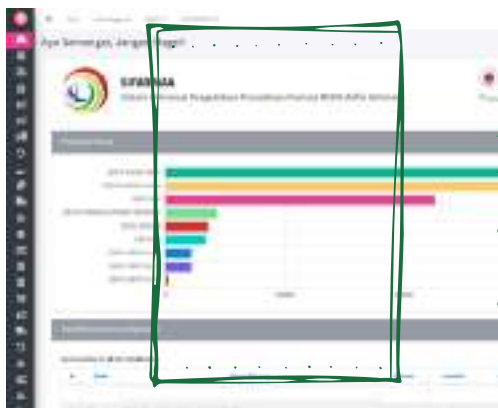
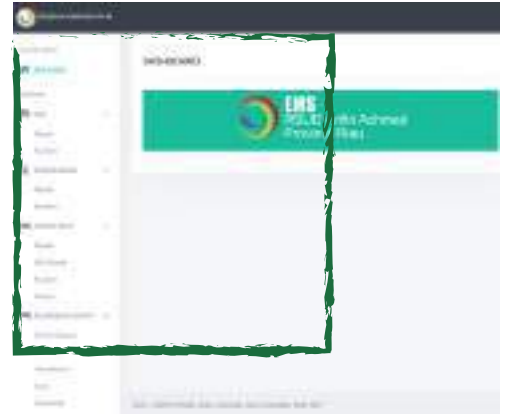

SIFARMAA

Aplikasi Pengelolaan Sistem Kefarmasian RSUD Arifin Achmad, mulai dari pengadaan farmasi, penerimaan, distribusi, pengelolaan stok farmasi,sampai dengan penjualan/pelayanan resep. Layanan resep obat yang telah terintegrasi dengan layanan dokter di POLIKLINIK/Rawat Inap, peresepan dokter di aplikasi EMR akan muncul pada aplikasi ini.

MIRAI 2.0 (Mobile Information System Of RSUD ARIFIN ACHMAD)

Merupakan aplikasi pendaftaran berbasis android yang sudah dapat diunduh melalui Playstore menggunakan smartphome. Dengan menggunakan aplikasi MIRAI 2.0, pasien yang berobat ulang dan telah memiliki nomor Rekam Medis dapat mendaftar langsung 1 (satu) hari sebelum hari kunjungan serta mendapat nomor antrian di Poliklinik tanpa perlu antri menunggu di loket pendaftaran. Pasien dapat langsung menuju ke Poliklinik yang dituju.

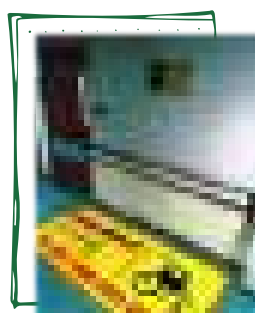

Pit Stop

Pit Stop adalah lokasi untuk mengedukasi pasien dan menginformasikan kepada pasien terkait siapa dokter penanggung jawabnya, perawat yang merawatnya, serta informasi tentang penyakit dan pelayanan yang akan diterima pasien selama perawatan.

PELAYANAN RAWAT JALAN

(POLIKLINIK SPESIALIS RSUD ARIFIN ACHMAD)

- Poliklinik Bedah Umum
- Poliklinik Bedah Orthopedi
- Poliklinik Bedah Kepala Leher
- Poliklinik Bedah Vaskular
- Poliklinik Bedah Thorak Kardio Vaskular
- Poliklinik Bedah Plastik
- Poliklinik Bedah Anak
- Poliklinik Bedah Urologi
- Poliklinik Bedah Saraf
- Poliklinik Bedah Digestif
- Poliklinik Penyakit Dalam
(Konsultan Gastro Entero Hepatologi, Ginjal & Hipertensi, Endokrin Metabolic Diabetic, Alergi Immunologi)
- Poliklinik Jantung
(Klinik Gagal Jantung dan Klinik Jantung Anak)
- Poliklinik Mata
- Poliklinik Saraf
- Poliklinik Paru
- Poliklinik Anak
- Poliklinik Gigi dan Mulut
(Poli Gigi Umum, Bedah Mulut, Penyakit Mulut, Kedokteran Gigi Anak, Prosthodontie, Orthodontie, Konservasi Gigi, Konservasi dan Radiologi Gigi)
- Poliklinik Obgyn
(Obstetri Ginekologi; Fertilitas, Endokrin dan Reproduksi; Uroginekologi)
- Poliklinik THT
- Poliklinik Kulit dan Kelamin
- Poliklinik Anestesi
- Poliklinik TB. MDR
- Poliklinik UPK/VCT
- Poliklinik Bedah Vaskuler
- Poliklinik Okupasi Kerja
- Poliklinik Kesehatan Jiwa
- Poliklinik Gizi Klinis
- Poliklinik Kedokteran Fisik dan Rehabilitasi
- Poliklinik Akupuntur Medis
- Poliklinik Geriatri



KAPASITAS TEMPAT TIDUR 497 Tempat Tidur

Super VIP	4
VVIP	2
VIP	24
Kelas 1	70
Kelas 2	58
Kelas 3	209
ICU	13
RICU <small>ICU Tekanan Negatif</small>	6
ICU <small>Bedah Jantung</small>	4
HCU	20
ICCU /CVCU	8
PICU	7
PICU <small>Isolasi Tekanan Negatif</small>	1
PICU <small>Isolasi Tekanan Positif</small>	1
NICU <small>Peristi Level 3</small>	7
NICU <small>Peristi Level 2</small>	5
SCN <small>Peristi Level 2</small>	10
Isolasi <small>Ruang Anak - Anggrek</small>	4
Isolasi <small>Pinere 1, Pinere 2, TB MDR</small>	44

SERUNI <small>Kemoterapi ODC Anak & Dewasa</small>	22
IGD <small>Isolasi Tekanan Negatif</small>	2
IGD <small>Ruang Observasi</small>	12



PELAYANAN RAWAT INAP

KAMAR RAWAT INAP SUPER VIP



KAMAR SUPER VIP . DEWASA



KAMAR SUPER VIP . ANAK

FASILITAS KAMAR RAWAT INAP SUPER VIP

1. Kamar Pasien dengan Tempat Tidur Elektrik
2. Ruang Tunggu / Kamar Keluarga dengan *Single Bed*
3. Meja Makan
4. Sofa
5. 2 unit Televisi 42" dengan siaran nasional dan internasional
6. Dispenser
7. *Air Conditioning (AC)*
8. Lemari Pakaian
9. *Bed Side Cabinet*

PELAYANAN RAWAT INAP

KAMAR RAWAT INAP VVIP



KAMAR VVIP. DEWASA



KAMAR VVIP. ANAK

FASILITAS KAMAR RAWAT INAP VVIP

1. Kamar Pasien dengan Tempat Tidur Elektrik
2. Meja Makan
3. Sofa
4. Televisi 42" dengan siaran nasional dan internasional
5. Dispenser
6. Air Conditioning (AC)
7. Lemari Pakaian
8. Bed Side Cabinet

PELAYANAN RAWAT INAP

KAMAR RAWAT INAP VIP



FASILITAS KAMAR RAWAT INAP VIP

1. Kamar Pasien dengan Tempat Tidur Elektrik
2. Sofa
3. Televisi 42" dengan siaran nasional dan internasional
4. Dispenser
5. *Air Conditioning (AC)*
6. Lemari Pakaian
7. *Bed Side Cabinet*



PELAYANAN RAWAT INAP

KAMAR RAWAT INAP STANDAR K.R.I.S



KAMAR RAWAT INAP STANDAR - 2 BED

FASILITAS KAMAR RAWAT INAP STANDAR

1. Kamar Pasien dengan Tempat Tidur Elektrik
2. *Air Conditioning (AC)*
3. *Televisi*
4. *Bed Side Cabinet*



KAMAR RAWAT INAP STANDAR - 4 BED

FASILITAS KAMAR RAWAT INAP STANDAR

1. Kamar Pasien dengan Tempat Tidur Elektrik
2. *Air Conditioning (AC)*
3. *Bed Side Cabinet*





PELAYANAN PERAWATAN INTENSIF





PELAYANAN PERAWATAN INTENSIF



PICU 9 Bed



RICU 6 Bed



CVCU 8 Bed

HCU 20 Bed





PELAYANAN PERAWATAN NEONATUS



NICU 12 Bed
SCN 13 Bed



PELAYANAN KAMAR BEDAH

Gedung Bedah Sentral Terpadu



PELAYANAN KAMAR BEDAH

RSUD Arifin Achmad memiliki Gedung Bedah Sentral Terpadu (GBST), terdiri dari 16 kamar operasi yang dilengkapi *Circular Pendant* dan *Hepafilter*



Kamar Operasi Mayor
lantai 2



Kamar Operasi mayor
Lantai 3



Kamar Operasi Minor
Lantai Ground

PELAYANAN KAMAR BEDAH

Micro Surgery

RSUD Arifin Achmad memiliki kamar operasi yang dilengkapi fasilitas mikroskop, dalam mendukung pelayanan Bedah Plastik Rekonstruksi dan Estetik yaitu Micro Surgery.

Selain Bedah Mikro, RSUD Arifin Achmad juga sudah melayani tindakan Bedah Supermikro, dimana operasi dilakukan pada pembuluh darah yang diameternya kurang dari 1 milimeter, saat ini juga sedang dilakukan pengembangan Operasi Super Mikro tersebut, khususnya untuk pasien-pasien kanker dengan sistem virtual atau komputerisasi hasil rekonstruksi dan estetik yang lebih baik lagi sehingga dapat membantu mengembelikan bentuk dan fungsi dari bagian tubuh tersebut.



PELAYANAN KEDOKTERAN LAINNYA

AKUPUNTUR MEDIS



FASILITAS PENUNJANG MEDIS

RADIOLOGI & DIAGNOSTIK TERAPI



CT Scan 128 Slice



Mammography



MRI 1.5 Tesla



CT Scan 64 Slice



Rontgen



Cathlab



Panoramic



Ekokardiografi



ESWL

FASILITAS PENUNJANG MEDIS

PERALATAN PENUNJANG CANGGIH LAINNYA



Heart Lung Machine



ECMO



NCV / EMG



USG Nuova 19



OCI



Neuro Navigasi



Microscope Pantero



TCD



USG Karotis

FASILITAS PENUNJANG MEDIS

LAYANAN LABORATORIUM

Lab Biomolekuler



Lab Patologi Anatomi



Lab Patologi Klinik



Bank Darah



FASILITAS PENUNJANG MEDIS

Layanan Farmasi



- Depo Farmasi IGD
- Depo Farmasi Rawat Jalan
- Depo Farmasi Rawat Inap
- Depo Farmasi Kanker Terpadu

Lemari Penyimpanan Obat
Narkotika dan Psikotropika



Tempat Penyimpanan Obat Khusus



FASILITAS PENUNJANG MEDIS



INSTALASI RUMAH SAKIT UMUM DAERAH ARIFIN ACHMAD

1	Instalasi Rawat Jalan	18	Instalasi Radiologi
2	Instalasi Gawat Darurat	19	Instalasi Rekam Medik
3	Instalasi Medikal	20	Instalasi Patologi Klinik
4	Instalasi Surgikal	21	Instalasi Patologi Anatomi
5	Instalasi Fetomaternal	22	Instalasi Laboratorium Biomolekuler
6	Instalasi Neonatus	23	Instalasi Farmasi
7	Instalasi Bedah Sentral	24	Instalasi Pemeliharaan Sarana dan Prasarana Rumah Sakit
8	Instalasi Perawatan Intensif	25	Instalasi Pemeliharaan dan Perbaikan Peralatan Medis Rumah Sakit
9	Instalasi Pelayanan Utama	26	Instalasi Gizi
10	Instalasi Anestesi dan Reanimasi	27	Instalasi Sterilisasi Sentral (CSSD)
11	Instalasi Pemulasaran Jenazah	28	Instalasi Bank Darah Rumah Sakit
12	Instalasi Pelayanan Jantung Terpadu	29	Instalasi Sarana Keperawatan
13	Instalasi Diagnostik dan Terapi	30	Instalasi Logistik
14	Instalasi Kanker Terpadu	31	Instalasi Elektronik Data Processing
15	Instalasi Radioterapi	32	Instalasi Sanitasi dan Pertamanan
16	Instalasi Rehabilitasi Medik	33	Instalasi Pengaduan Masyarakat
17	Instalasi Casemix Centre		

PENINGKATAN KUALITAS PELAYANAN PUBLIK

1. Sertifikat Akreditasi Rumah Sakit



2. Maklumat Pelayan



PENINGKATAN KUALITAS PELAYANAN PUBLIK

PENILAIAN KEPUASAN TERHADAP PELAYANAN

- Survey di Website
- Laporan IKM Januari-Desember 2024
- Laporan Hasil Survey IKM Tahun 2024



BUDAYA PELAYANAN PARIPURNA

Sosialisasi Komunikasi Efektif

Reward Petugas Terbaik (Dokter, Perawat, Adm, Dll)

Pemberitahuan Mekanisme Pelayanan (Sop) Melalui Papan Pengumuman, Website, Facebook, Instagram



rsud_arifinachmad



868 Postingan 6.254 Pengikut 1.362 Mengikuti

RSUD Arifin Achmad

<http://rsudarifinachmad.riau.go.id/download/skm-tahun-2020-rsud-arifin-achmad-provinsi-riau/>

rsudarifinachmad.riau.go.id/link-rsud-...

ALUR RAWAT JALAN

Alur Pelayanan Instalasi Rawat Jalan

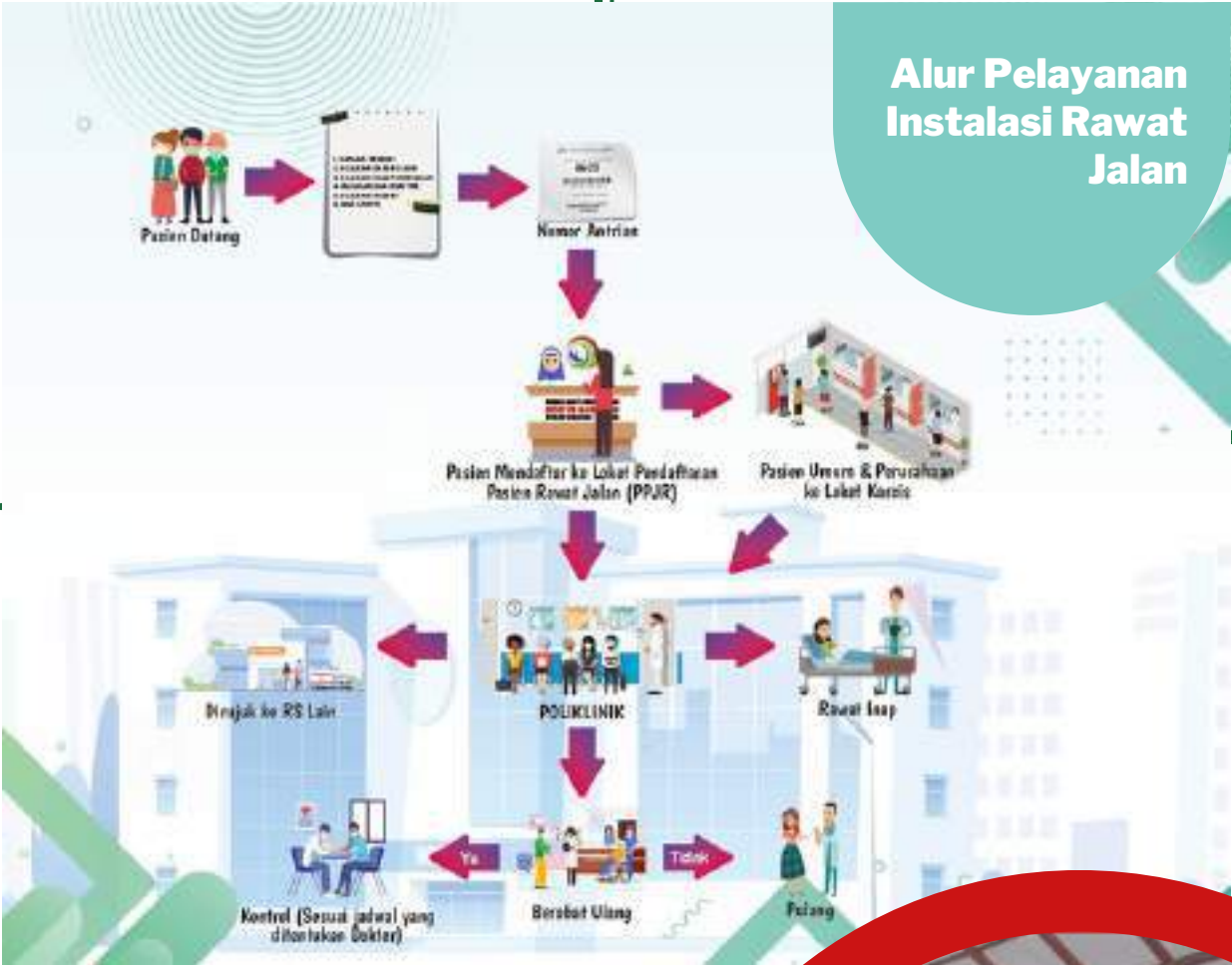

ALUR RAWAT INAP

Alur Pelayanan Instalasi Rawat Inap



ALUR IGD

Alur Pelayanan Instalasi Gawat Darurat

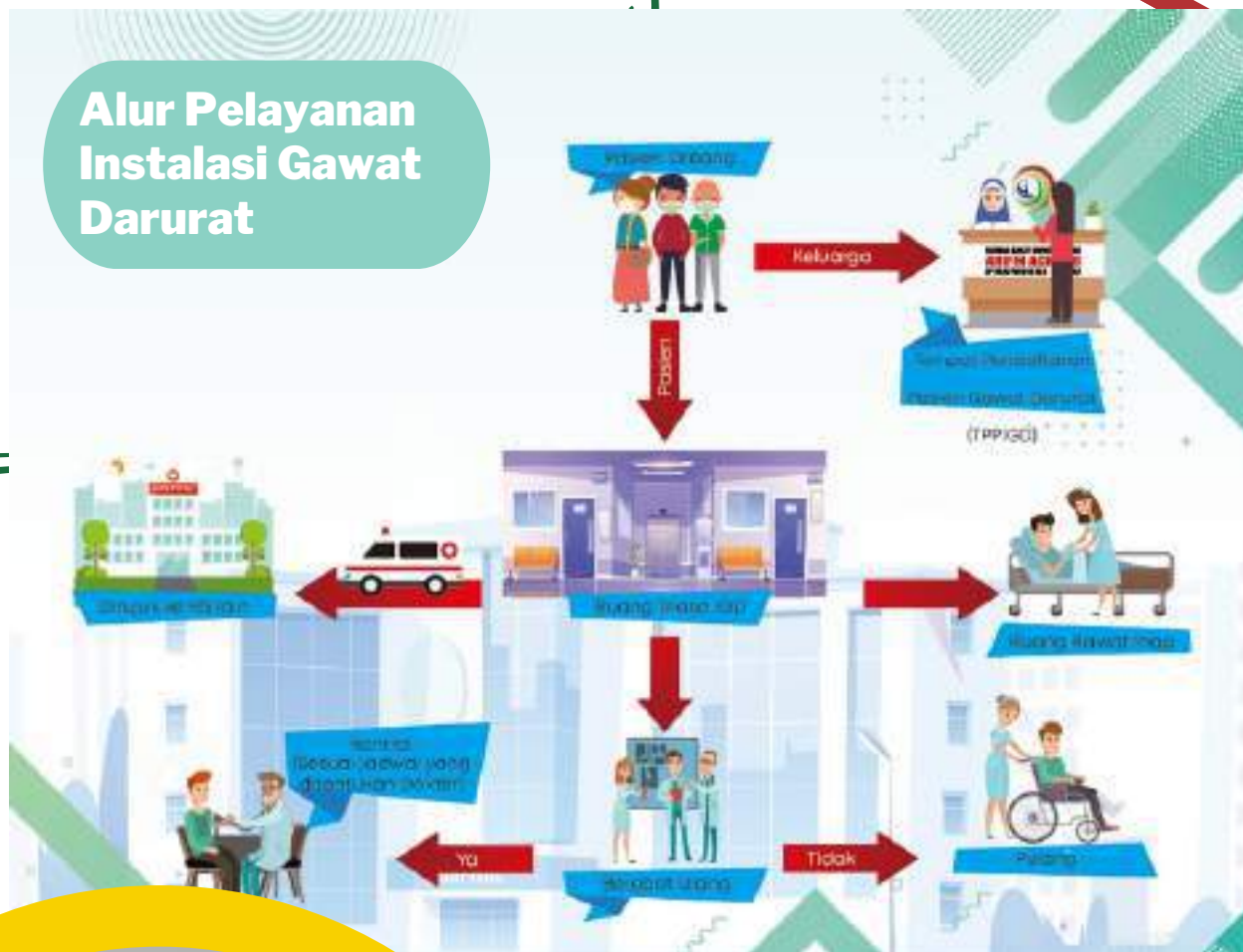

ALUR MCU



PRESTASI

Penghargaan sebagai :

Pada tahun 2022 Sertifikat ini diberikan sebagai pengakuan bahwa rumah sakit telah mampu untuk melakukan operasi bedah jantung terbuka dengan predikat MANDIRI. Dengan diterima sertifikat ini RSUD Arifin Achmad sudah mampu mendirikan bangunan yang memiliki alat-alat penunjang Pelayanan Operasi Bedah Jantung

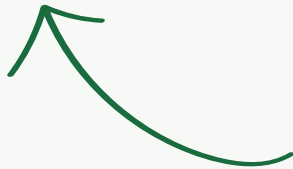

Fasilitas Kesehatan Rujukan Tingkat Lanjut Paling Berkomitmen Dalam Memberikan Pelayanan Terbaik Bagi Peserta JKN-KIS Tahun 2021 Kategori Rumah Sakit Tingkat Kantor Cabang Pekanbaru

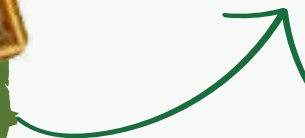

PELAYANAN DOKTER

DOKTER UMUM

- dr. Erwin Taslim
- dr. Silvia Indriani
- dr. Ali Sahman
- dr. Beton Sitepu
- dr. Haznelli Juita. MM
- dr. Eddy Yosua Purba
- dr. Marlon Simatupang
- dr. Dewi Hayati Prabu, M.Kes
- dr. Sukmawati Adnan.M.K.K.K
- dr. Yuswita
- dr. Yulia Finista
- dr. Iryun Netti
- dr. Syarifah Saerani
- dr. Yessi Sepdayanti
- dr. Bonny Amrin
- dr. Edy Koswara Syahbudin
- dr. Putri Intan Mandasari
- dr. Gina Anugrah Riza
- dr. Togi Ruth Marlita Marbun
- dr. Feri Lovayance
- dr. Erwin Juniawan
- dr. Frans JM Sibarani
- dr. Leony Christi A.S
- dr. Rosy Eka Putri
- dr. Risnanur Rahman Mahfuza
- dr. Fitri Suryani
- dr. Dina Riski Amalia
- dr. Ergina Rahmawati Febriani
- dr. Patra Inova Ardellia
- dr. Ilham Yassin Siregar
- dr. Novarianti
- dr. Ollya Octavina
- dr. Indri Syfriza
- dr. Try Agustini
- dr. Irma Angreani Pasaribu
- dr. Agustiawan
- dr. Gery Aldi Agusta Hamid
- dr. Trisno Wijaya
- dr. Amanda Karindya Edwina Putri
- dr. peni Muharsanto
- dr. Heru Murtono, M.K.M



dr. Rosmaliana, Sp.JP(K)-FIHA
Dokter Spesialis Jantung



dr. Heri Diansyah Putra, Sp.JP
Dokter Spesialis Jantung



dr. Lia Valentina, Sp. JP-FIHA
Dokter Spesialis Jantung



dr. Citra Prima Sari, Sp.JP-FIHA
Dokter Spesialis Jantung



dr. Dyah Siswanti E, Sp.JP(K) FIHA
Sub Spesialis Jantung



dr. Irwan, Sp.JP(K)-FIHA
Sub Spesialis Jantung



dr. Juwanto, Sp.PD.KKV, FINASIM
Sub Spesialis Jantung



dr. Rinelia Minaswary, Sp.JP(K)
Sub Spesialis Jantung

PELAYANAN DOKTER

DOKTER SPESIALIS JANTUNG



dr. Rosmaliana, Sp.JP(K)-FIHA
Dokter Spesialis Jantung



dr. Heri Diansyah Putra, Sp.JP
Dokter Spesialis Jantung



dr. Lia Valentina, Sp. JP-FIHA
Dokter Spesialis Jantung

DOKTER SUB SPESIALIS JANTUNG



dr. Citra Prima Sari, Sp.JP-FIHA
Dokter Spesialis Jantung



dr. Dyah Siswanti E, Sp.JP(K) FIHA
Sub Spesialis Jantung



dr. Irwan, Sp.JP(K)-FIHA
Sub Spesialis Jantung



dr. Juwanto, Sp.PD.KKV, FINASIM
Sub Spesialis Jantung



dr. Rinelia Minaswary, Sp.JP(K)
Sub Spesialis Jantung

PELAYANAN DOKTER

DOKTER SPESIALIS KEDOKTERAN FISIK DAN REHABILITASI



dr. Luluk Qurrota Aini, Sp.KFR
Dokter Spesialis Rehab Medik



dr. Tengku Misdalia, Sp.KFR, M.Kes
Dokter Spesialis Rehab Medik



dr. Marcherly Wardi, Sp.KFR
Dokter Spesialis Rehab Medik

DOKTER SPESIALIS KEJIWAAN



dr. Rina Amtarina, Sp.KJ
Dokter Spesialis Kejiwaan

DOKTER SPESIALIS GIZI KLINIS



dr. Nurhasanah, Sp.GZ
Dokter Spesialis Gizi Klinis



dr. Dewi Krisna Yunda, Sp.GK
Dokter Spesialis Gizi Klinis

PELAYANAN DOKTER

DOKTER SPESIALIS BEDAH UMUM



dr. Dardis, Sp.B
Dokter Spesialis Bedah Umum



dr. Iqbal Arnif, Sp.B
Dokter Spesialis Bedah Umum



dr. Ahmad Afandi, Sp.B
Dokter Spesialis Bedah Umum

DOKTER SPESIALIS BEDAH SYARAF



dr. Andrea Valentino, Sp.BS,
Subsp. N-Onk
Spesialis Bedah Syaraf
Subspesialis Neuro Onkologi



dr. Anthar Hadisi, Sp.BS,
Subsp. N-Ped
Spesialis Bedah Syaraf
Subspesialis Neuro Pediatric



dr. Tondi Maspian Tjili, Sp.BS,
Subsp. N-Vas, M.Kes
Spesialis Bedah Syaraf
Subspesialis Neuro Vaskular



dr. Gatot Aji Prihartomo, Sp.BS,
Subsp. NF, M.Kes
Spesialis Bedah Syaraf
Subspesialis Neuro Fungsional



dr. Ade Wirdayanto, Sp.BS, Subsp. TB
Spesialis Bedah Syaraf,
Subspesialis Tulang Belakang

PELAYANAN DOKTER

DOKTER SPESIALIS BEDAH PLASTIK



dr. Fakhru Hendra, Sp.BP-RE
Subsp. MO(K)
Spesialis Bedah Plastik
Subspesialis Bedah Mikro dan
Onkoplasti



dr. Mulyadi, Sp.BP-RE,
Subsp. MO(K)
Spesialis Bedah Plastik
Subspesialis Bedah Mikro dan
Onkoplasti

DOKTER SPESIALIS UROLOGI



Dr. dr. Afdal, Sp.U, Subsp, And
Spesialis Urologi
Subspesialis Andrologi



dr. Indra Jaya, Sp.U, Subsp. Onk
Spesialis Urologi
Subspesialis Onkologi



dr. M. Adan Yashar, Sp.U,
Subsp. TRK(K)
Spesialis Urologi
Subspesialis Rekonstruksi
Tranplantasi



dr. Joko Pitoyo, Sp.U,
Subsp. Ped(K), FICS
Spesialis Urologi
Subspesialis Pediatric

PELAYANAN DOKTER

DOKTER SUB SPESIALIS BEDAH ONKOLOGI



Dr. dr. Effif Syofra Tripriadi, Sp.B,
Subsp. Onk
Spesialis Bedah Subspesialis Onkologi



dr. Fathar Usman Bunawir, SpB,
Subsp. Onk
Spesialis Bedah Subspesialis Onkologi



dr. Sinta Chaira Maulanisa, Sp.B
Subsp. Onk
Spesialis Bedah Subspesialis Onkologi



dr. Salamullah, M.Ked(Surg), Sp.B
Subsp. Onk
Spesialis Bedah Subspesialis Onkologi



dr. Zaky Abdul hafiz, Sp.B
Subsp. Onk
Spesialis Bedah Subspesialis Onkologi



dr. Muhammad, Sp.B
Subsp. Onk
Spesialis Bedah Subspesialis Onkologi

PELAYANAN DOKTER

DOKTER SUB SPESIALIS BEDAH ANAK



Dr. dr. Tubagus Odih R.W., Sp.BA, DA(K),
MKM,CMC, FISQua
Spesialis Bedah Anak
Subspesialis Digestive Anak



dr. Ismar, SpB,
Subsp. Ped (K)
Spesialis Bedah
Subspesialis Bedah Anak

DOKTER SUB SPESIALIS BEDAH DIGESTIF



dr. Suindra, Sp.B, Subsp. BD
Spesialis Bedah
Sub Spesialis Bedah Digestif



dr. Eddy Ahmad Syahputra, Sp.B
Subsp.BD
Spesialis Bedah
Subspesialis Bedah Digestif



dr. Bayhaqi, Sp.B
Subsp.BD, FINACS, FICS
Spesialis Bedah
Sub Spesialis Bedah Digestif

PELAYANAN DOKTER

DOKTER SPESIALIS ORTHOPEDI



Dr. Arnadi, SpOT
Dokter Spesialis Orthopedi



dr. Eko Setiawan, Sp.OT
Dokter Spesialis Orthopedi



dr. Adri Yandra Hidayat, Sp.OT
Dokter Spesialis Orthopedi

DOKTER SUB SPESIALIS BEDAH ORTHOPEDI



dr. Syafrudin Husin, Sp.OT
Subsp. OTB(K)
Spesialis Orthopedi Traumatologi
Subspesialis Orthopedi Tulang
Belakang (Spine)



dr. Muhammad Ihsan, Sp.OT
Subsp. P.L (K)
Spesialis Orthopedi Traumatologi
Subspesialis Panggul dan Lutut
(Hip & Knee)



dr. Romy Deviandri, Sp.OT,
Subsp.C.O(K), M.Kes, AIFO, Ph.D
Spesialis Orthopedi Traumatologi
Subspesialis Cidera Olahraga
(Sport Injury)



dr. Rangga Ardianto Prasetyo , B. Med. Sc, Sp.OT,
Subsp Onk, Ort.R(K)
Spesialis Orthopedi Traumatologi
Subspesialis Orthopedi Onkologi Rekonstruksi

PELAYANAN DOKTER

DOKTER SUB SPESIALIS BEDAH VASKULER



dr. Ramzi Asrial, Sp.B
Subsp. BVE(K)
Spesialis Bedah
Subspesialis Bedah Vaskuler



dr. Tommy Kuswara, Sp.B, Sub.BVE
Spesialis Bedah Vaskuler



dr. Achroma Fora, Sp.B, Sub.BVE
Spesialis Bedah Vaskuler

DOKTER SPESIALIS BEDAH THORAKS KARDIO VASKULER



dr. Hariadi Hatta, Sp.BTKV
Subsp. Endovas
Spesialis Bedah Thoraks Kardio Vaskular
Subspesialis Endovaskuler



dr. Brilliant, Sp.BTKV
Subsp. Endos
Spesialis Bedah Thoraks Kardio Vaskular
Subspesialis Endoskopi

DOKTER SPESIALIS BEDAH KEPALA LEHER



dr. Welli Zulfikar, Sp.B
Subsp. K.L
Spesialis Bedah
Subspesialis Kepala Leher

PELAYANAN DOKTER

DOKTER SPESIALIS PATOLOGI KLINIK



dr. Devi Susanti, Sp.PK
Dokter Spesialis Patologi Klinik



dr. Fridayenti, Sp. PK(K)
Sub Spesialis Patologi Klinik



dr. Fatmawati, Sp.PK
Dokter Spesialis Patologi Klinik



dr. Lucyana Ani Debora Tampubolon, M.Sc, Sp.PK
Dokter Spesialis Patologi Klinik



dr. Wirimena Hurimah, Sp.PK
Dokter Spesialis Patologi Klinik

DOKTER SPESIALIS MIKROBIOLOGI KLINIK



dr. Dewi Anggraeni, Sp.MK
Spesialis Mikrobiologi Klinik



dr. Yulanda Martalena, Sp.MK
Spesialis Mikrobiologi Klinik

PELAYANAN DOKTER

DOKTER SPESIALIS OKUPASI KERJA



dr. Mardiansyah Kusuma, Sp.Ok
Spesialis Okupasi Kerja

DOKTER SPESIALIS AKUPUNTUR MEDIK



dr. Rinesia Dwiputri, Sp. Ak
Spesialis Akupuntur Medik

DOKTER SPESIALIS MATA



Dr.dr. Nofri Suriadi, Sp.M
Dokter Spesialis Mata



dr. R. Handoko Pratomo, Sp.M
Dokter Spesialis Mata



dr. Yulia Wardany, Sp.M
Dokter Spesialis Mata



dr. Isfyanto, Sp.M
Sub Spesialis Mata

PELAYANAN DOKTER

DOKTER SPESIALIS PARU



dr. Adrianison, Sp.P (K)
Spesialis Paru



dr. Zarfiardy Aksa Fauzi, Sp.P (K)
Spesialis Paru



dr. Indra Yovi, Sp.P (K)
Spesialis Paru



dr. Sri Melati Munir, Sp.P(K)
Spesialis Paru



dr. Sri Indah Indriani, Sp.P(K)
Spesialis Paru



dr. Dewi Wijaya, Sp.P(K)
Sub Spesialis Immunologi



dr. Ananda Febriani Aulia, Sp.P(K)
Dokter Spesialis Paru



dr. Arlina Gusti, Sp.P(K)
Dokter Spesialis Paru



dr. Indi Esha, Sp.P(K)
Dokter Spesialis Paru



dr. Nori Purnama, Sp.P
Dokter Spesialis Paru



dr. Said Tryandra Syafitri, Sp.P
Dokter Spesialis Paru

PELAYANAN DOKTER

DOKTER SPESIALIS THT-KL



dr. Ariman Syukri, Sp.THT-KL
Dokter Spesialis THT-KL



dr. Asmawati Adnan, Sp.THT-KL
Dokter Spesialis THT-KL



dr. Loriana Ulfa, Sp.THT-KL
Dokter Spesialis THT-KL

DOKTER SUB SPESIALIS THT-KL



dr. Harianto, Sp.T.H.T.K.L(K)
Spesialis THT-KL
Subspesialis Onkologi



dr. Ibrahim Irsan Nasution, Sp.THT-KL(K)
Spesialis THT-KL
Subspesialis Onkologi



DOKTER KAMI

SPESIALIS PENYAKIT DALAM SUB SPESIALIS HEMATO ONKOLOGI MEDIK



dr. Marlina Tasril, SpPD, K-HOM
Spesialis Penyakit Dalam Konsultan
Hemato Onkologi Medik



dr. Nova Ridha, SpPD, K-HOM
Spesialis Penyakit Dalam Konsultan
Hemato Onkologi Medik

SPESIALIS PENYAKIT DALAM SUB SPESIALIS GASTRO ENTERO HEPATOLOGI



dr. Dawid Effendi, SpPD, K-GEH
Spesialis Penyakit Dalam Konsultan
Gastro Entero Hepatologi



dr. Helmi Purba, SpPD, K-GEH
Spesialis Penyakit Dalam Konsultan
Gastro Entero Hepatologi



dr. Hendra Asputra, SpPD, K-GEH
Spesialis Penyakit Dalam Konsultan
Gastro Entero Hepatologi

SPESIALIS PENYAKIT DALAM SUB SPESIALIS ENDOKRIN METABOLIK DIABETIK



dr. Jazil Kalimi, SpPD, K-EMD
Spesialis Penyakit Dalam Konsultan
Endokrin Metabolik Diabetik



DOKTER KAMI

SPESIALIS PENYAKIT DALAM SUB SPESIALIS GINJAL DAN HIPERTENSI



dr. Royendra, SpPD, K-GH
Spesialis Penyakit Dalam Konsultan
Ginjal dan Hipertensi

SPESIALIS PENYAKIT DALAM SUB SPESIALIS ALERGI IMUNOLOGI



dr. Fitria, SpPD, K-AI
Spesialis Penyakit Dalam Konsultan
Alergi Imunologi

SPESIALIS PENYAKIT DALAM SUB SPESIALIS PENYAKIT TROPIS DAN INFEKSI



dr. R. Merinda Veronika, M.KedPDI, SpPD, K.P.T.I
Spesialis Penyakit Dalam
Sub Spesialis Penyakit Tropis dan Infeksi



DOKTER KAMI

SPESIALIS PENYAKIT DALAM SUB SPESIALIS GERIATRI



dr. Roni Risdianto Ginting, SpPD, K-Ger
Spesialis Penyakit Dalam Konsultan
Geriatric

SPESIALIS PENYAKIT DALAM SUB SPESIALIS REUMATOLOGI



dr. Heris Oktadiana, SpPD, K-R
Spesialis Penyakit Dalam Konsultan
Reumatologi

SPESIALIS PENYAKIT DALAM SUB SPESIALIS KARDIO VASKULAR



dr. Sari Harahap, SpPD, K-KV
Spesialis Penyakit Dalam Konsultan
Kardio Vaskular



DOKTER KAMI

DIDUKUNG DOKTER SPESIALIS PENYAKIT DALAM LAINNYA



dr. Amwar Bek, SpPD,
Spesialis Penyakit Dalam



dr. Asrizal, SpPD
Spesialis Penyakit Dalam



dr. Dewi Rosdiana, SpPD
Spesialis Penyakit Dalam



dr. Ligat Prindi Sembiring, SpPD
Spesialis Penyakit Dalam



dr. Husna Fauziah, SpPD
Spesialis Penyakit Dalam



dr. Heri Kalsata Ginting, SpPD
Spesialis Penyakit Dalam



dr. Andhika Putra, SpPD
Spesialis Penyakit Dalam



dr. M. Firdaus J. Karim, SpPD
Spesialis Penyakit Dalam



dr. Genta Pradana, SpPD
Spesialis Penyakit Dalam



dr. Akbar Shiddiq, SpPD
Spesialis Penyakit Dalam



dr. Anwar Sholeh, MKedPD, SpPD
Spesialis Penyakit Dalam



dr. Rezi Febryan, SpPD
Spesialis Penyakit Dalam



DOKTER KAMI

SPESIALIS OBSTETRI DAN GINEKOLOGI SUB SPESIALIS ONKOLOGI GINEKOLOGI



dr. Ari Hidayat, SpOG, Subsp. Onko Gin
Spesialis Obgyn Konsultan
Onkologi Ginekologi



dr. Renardy Reza, SpOG, Subsp. Onko Gin
Spesialis Obgyn Konsultan
Onkologi Ginekologi

SPESIALIS OBSTETRI DAN GINEKOLOGI SUB SPESIALIS FERTILITI ENDOKRINOLOGI REPRODUKSI (FER)



dr. Muhammad Yusuf, SpOG, Subsp FER
Spesialis Obgyn Konsultan Fertiliti
Endokrinologi Reproduksi



dr. Imelda E.B. Hutagaol, SpOG, Subsp FER
Spesialis Obgyn Konsultan Fertiliti
Endokrinologi Reproduksi



dr. Noko Prasetyo, KS, SpOG, Subsp FER
Spesialis Obgyn Konsultan Fertiliti
Endokrinologi Reproduksi

SPESIALIS OBSTETRI DAN GINEKOLOGI SUB SPESIALIS UROGINEKOLOGI REKONSTRUKSI (UROGIN-RE)



dr. Edy Fakhrizal, SpOG, Subsp Urogin-Re
Spesialis Obgyn Konsultan
Uroginekologi Rekonstruksi



dr. Sri Wahyu Mayrini, SpOG, Subsp Urogin-Re
Spesialis Obgyn Konsultan
Uroginekologi Rekonstruksi



dr. Dethi A. Putra, SpOG, Subsp Urogin-Re
Spesialis Obgyn Konsultan
Uroginekologi Rekonstruksi



DOKTER KAMI

SPECIALIS OBSTETRI DAN GINEKOLOGI SUB SPESIALIS FETOMATERNAL



Dr. dr. Donel, SpOG, Subsp KPM
Spesialis Obgyn Konsultan
Fetomaternal



dr. Feonani, SpOG, Subsp KPM
Spesialis Obgyn Konsultan
Fetomaternal

SPECIALIS OBSTETRI DAN GINEKOLOGI SUB SPESIALIS OBGIN SOSIAL



dr. Nawedi, SpOG, Subsp ObSos
Spesialis Obgyn Konsultan
Obgyn Sosial



dr. Fiedler, H, SpOG, Subsp ObSos, MMRS
Spesialis Obgyn Konsultan
Obgyn Sosial

DIDUKUNG DOKTER SPESIALIS OBSTETRI DAN GINEKOLOGI LAINNYA



dr. Jigor Shoting, SpOG, MKedPdr
Dokter Spesialis Obgyn



dr. Dhini Ayu Nurwati, SpOG
Dokter Spesialis Obgyn



dr. Wiken Sulhandi, SpOG
Dokter Spesialis Obgyn



dr. Syetyan Andi, SpOG
Dokter Spesialis Obgyn



dr. Nazzih Heras M, SpOG
Dokter Spesialis Obgyn



DOKTER KAMI SPESIALIS ANAK

SUB SPESIALIS HEMATO ONKOLOGI ANAK



Dr. dr. Elmi Ridar, Sp.A
Spesialis Anak Fellowship
Hemato Onkologi Anak



dr. Cece Alfiah, Sp.A (K)
Spesialis Anak Subspesialis Hemato
Onkologi Anak

SPESIALIS ANAK

SUB SPESIALIS EMERGENCY RAWAT INAP INTENSIF



dr. Hotber E. Rosan Pasaribu, M.Si, M.Ms, SpA (K)
Spesialis Anak Subspesialis Emergency
Rawat Inap Intensif Anak

SPESIALIS ANAK

SUB SPESIALIS NEONATOLOGI



dr. Nazardiyong, SpA
Spesialis Anak Fellowship Neonatologi



dr. Zulfari, SpA
Spesialis Anak Fellowship Neonatologi



dr. Eza Noviani, SpA, Subsp. Neo, MKes
Spesialis Anak Konsultan Neonatologi



DOKTER KAMI

SPESIALIS ANAK

SUB SPESIALIS JANTUNG ANAK



dr. Dewi Shandy Lala, M. Ked (Ped), SpA (K)
Spesialis Anak Subsp Jantung Anak

SPESIALIS ANAK

SUB SPESIALIS TUMBUH KEMBANG ANAK



dr. Dien Dwi Sary Mustika Febriny, SpA (K), IBCLC
Spesialis Anak Subsp Tumbuh Kembang Anak

SPESIALIS ANAK

SUB SPESIALIS RESPIROLOGI ANAK



dr. Citra Coolita, Sp.A. (K)
Spesialis Anak Subspesialis
Respirologi Anak



DOKTER KAMI

SPESIALIS ANAK

FELLOWSHIP NEUROLOGI (SARAF ANAK)



Dr. Imar, SpA (P)
Spesialis Anak Fellowship
Neurologi Anak

SPESIALIS ANAK

SUB SPESIALIS INFEKSI PENYAKIT TROPIS



Dr. dr. Riza Yetti, SpA, Subsp. I.P.T
Spesialis Anak Subspesialis Infeksi
Penyakit Tropis Anak

SPESIALIS ANAK

SUB SPESIALIS GASTRO ENTERO HEPATOLOGI ANAK



Dr. dr. Deddy Setyo Putra, SpA (P)
Spesialis Anak Subspesialis Gastro
Entero Hepatologi Anak



DOKTER KAMI SPESIALIS ANAK

SUB SPESIALIS NUTRISI PENYAKIT METABOLIK



dr. Misna Munir, M.Ked (Ped), SpA, Subsp. NPM
Spesialis Anak Subspesialis Nutrisi
Penyakit Metabolik

DIDUKUNG OLEH DOKTER SPESIALIS ANAK LAINNYA



dr. Rizaliansi Nasution, SpA
Spesialis Anak



dr. Muhammad Nur, SpA
Spesialis Anak



dr. Rince Restinona, M.Ked (Ped), SpA
Spesialis Anak



dr. Muhammad Rizki, SpA, M. Biomed
Dokter Spesialis Anak



dr. Dian Pebica Amri, M.Ked (Ped), SpA
Dokter Spesialis Anak



dr. Dedi Galih, SpA, M. Biomed
Dokter Spesialis Anak



DOKTER KAMI

SPESIALIS ANAK



dr. Wella Yunisa, SpA
Dokter Spesialis Anak



dr. Andini Rizyana, SpA
Dokter Spesialis Anak



dr. Yoely Ardiansyah, SpA
Dokter Spesialis Anak



dr. Diko Anugrah Ramadhan, SpA
Dokter Spesialis Anak

DOKTER SPESIALIS PARASITOLOGI KLINIK



dr. Suri Dwi Lesmana, M.Biomed, Sp. Par.K
Dokter Spesialis Parasitologi Klinik



dr. Esy Maryanti, M.Biomed, Sp.Par.K
Dokter Spesialis Parasitologi Klinik



DOKTER KAMI

SPESIALIS NEUROLOGI (SARAF)

SUB SPESIALIS NEURO INTERVENSI



Dr. Dani Al Raofid, SpS, FINA
Spesialis Saraf Konsultan
Neuro Intervensi



Dr. Nova Akko, SpM, FINA
Spesialis Neurologi Konsultan
Neuro Intervensi

SPESIALIS NEUROLOGI (SARAF)

SUB SPESIALIS NEURO INTENSIF



Dr. dr. Rizki Sukendra, SpM
Spesialis Neurologi Konsultan
Neuro Intensif



Dr. Sucipto, SpM
Spesialis Neurologi Konsultan
Neuro Intensif

DIDUKUNG DOKTER SPESIALIS NEUROLOGI LAINNYA



Dr. Agus Tri Joko, SpS
Spesialis Saraf



Dr. Yosi Maryani, MBlomed, SpS
Spesialis Saraf



Dr. Desby Juananda, SpM
Spesialis Neurologi

PELAYANAN DOKTER

DOKTER SPESIALIS KULIT DAN KELAMIN



dr. R. Nurhayati, M.Ked (DV), Sp.DV
Dokter Spesialis Kulit dan Kelamin



Dr.dr. Endang Herliyanti D, Sp.KK, FINS DV, FAADV
Dokter Spesialis Kulit dan Kelamin



dr. Tengku Syarifah Dessi Indah Sari AS, Med.Ked(KK), Sp.KK
Dokter Spesialis Kulit dan Kelamin



dr. Sukasihati, Sp.KK, FINS DV
Dokter Spesialis Kulit dan Kelamin

DOKTER SPESIALIS ONKOLOGI RADIASI



dr. Riri Yulianti Sp.Onk, Rad
Dokter Spesialis Onkologi Radiasi



dr. Luthfiana Syarifah, Sp.Onk. Rad
Dokter Spesialis Onkologi Radiasi

PELAYANAN DOKTER

DOKTER SPESIALIS RADIOLOGI



dr. Andreas Makmur, Sp.Rad
Dokter Spesialis Radiologi



dr. Yenni Oktavia, Sp.Rad
Dokter Spesialis Radiologi



dr. Dian Yasmiati, Sp.Rad
Dokter Spesialis Radiologi



dr. Yanialthi, Sp.Rad
Dokter Spesialis Radiologi



dr. Fahriyani, Sp.Rad(K)
Sub Spesialis Radiasi



dr. Amalia Oktorina, M.Med, Sc, Sp.Rad
Spesialis Radiasi

PELAYANAN DOKTER

DOKTER SPESIALIS PATOLOGI ANATOMI



dr. Ilhami Romus, Sp.PA
Dokter Spesialis Patologi Anatomi



dr. Tuti Lismayarni, Sp.PA
Dokter Spesialis Patologi Anatomi



dr. Ina Farida Rangkuti, Sp.PA. M.Ked
Dokter Spesialis Patologi Anatomi



dr. Veenda Herlyna Pertiwi, Sp. PA, MARS
Dokter Spesialis Patologi Anatomi



dr. Wiwit Ade FW, M.Biomed, Sp.PA
Dokter Spesialis Patologi Anatomi

PELAYANAN DOKTER

DOKTER SPESIALIS ANESTESI



dr. Dino Irawan, Sp.An, MM
Dokter Spesialis Anestesi



dr. Kurniaji, Sp.An
Dokter Spesialis Anestesi



dr. Sony, Sp.An, M.Kes
Dokter Spesialis Anestesi



dr. T. Addi Saputra, Sp.An
Dokter Spesialis Anestesi



dr. Yustisa Sofirina, Sp.An
Dokter Spesialis Anestesi



dr. Pratama Ananda, M.Ked.Klin, Sp.An
Dokter Spesialis Anestesi



dr. Nopian Hidayat, Sp. An-KAO
Dokter Spesialis Anestesi



dr. Andre Azhar, Sp. An-TI
Dokter Spesialis Anestesi

PELAYANAN DOKTER

DOKTER SUB SPESIALIS ANESTESI



dr. Novita Anggraeni, Sp.An, KIC, M.Kes
Dokter Sub Spesialis Anestesi



dr. Vera Muharrami, M.Ked(An), Sp.AN (K)
Dokter Sub Spesialis Anestesi

DOKTER SPESIALIS KEDOKTERAN KELUARGA PELAYANAN PRIMER



dr. Imam Slamet Prasetio, Sp.KLPP, M.K.M
Dokter Spesialis Kedokteran Keluarga
Pelayanan Primer



dr. Irwan Rinaldi, Sp.KLPP
Dokter Spesialis Kedokteran Keluarga
Pelayanan Primer



DOKTER KAMI

DOKTER GIGI

SPESIALIS BEDAH MULUT



drg. Agung Tri Prakoso, Sp.BM
Dokter Gigi Spesialis Bedah Mulut



drg. Diki Hedron, SpBMM, Subsp. TMTMJ (K)
Dokter Gigi Spesialis Bedah Mulut

DOKTER GIGI

SPESIALIS PROSTHODONTI



Dr. drg. Elita Rafni, Sp. Prost
Dokter Gigi Spesialis Prostodonti



drg. Sri Yulhasriani, Sp. Prost
Dokter Gigi Spesialis Prostodonti



DOKTER KAMI

DOKTER GIGI

SPESIALIS KONSERVASI GIGI



drg. Eri Alun Widya Yanti, Sp.KG
Dokter Gigi Spesialis Konservasi Gigi



drg. Rina Oktavia, Sp.KG
Dokter Gigi Spesialis Konservasi Gigi

DOKTER GIGI

SPESIALIS ORTHODONTI



drg. Poesy Testya, Sp. Ort
Dokter Gigi Spesialis Orthodonti



drg. Yeneri Heriningsih, Sp. Ort
Dokter Gigi Spesialis Orthodonti



DOKTER KAMI

DOKTER GIGI SPESIALIS RADIOLOGI KEDOKTERAN GIGI



drp. Feni Anggrini, Sp.RKG
Dokter Gigi Spesialis Radiologi Kedokteran Gigi

DOKTER GIGI SPESIALIS KEDOKTERAN GIGI ANAK (PEDODONTI)



drp. Prita Sari, Sp.KGA
Dokter Gigi Spesialis Kedokteran Gigi Anak

DOKTER GIGI SPESIALIS PENYAKIT MULUT



drp. Wamsyah Piliang, Sp.PM
Dokter Gigi Spesialis Penyakit Mulut

