

Misi 3 : Mewujudkan Pembangunan Ekonomi Yang Inklusif, Mandiri dan Berdaya Saing

GUBERNUR

TUJUAN
ESSELON II

SASARAN
ESSELON III

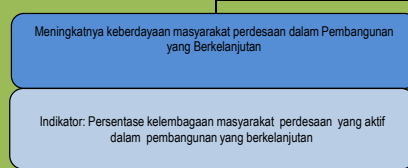

Target Kinerja

| Tahun 0 | Tahun 2020 | Tahun 2021 | Tahun 2022 | Tahun 2023 | Tahun 2024 |
|---------|------------|------------|------------|------------|------------|
| 43% | 49% | 56% | 62% | 69% | 75% |

PROGRAM
ESSELON IV

Sub Sasaran/ Strategi

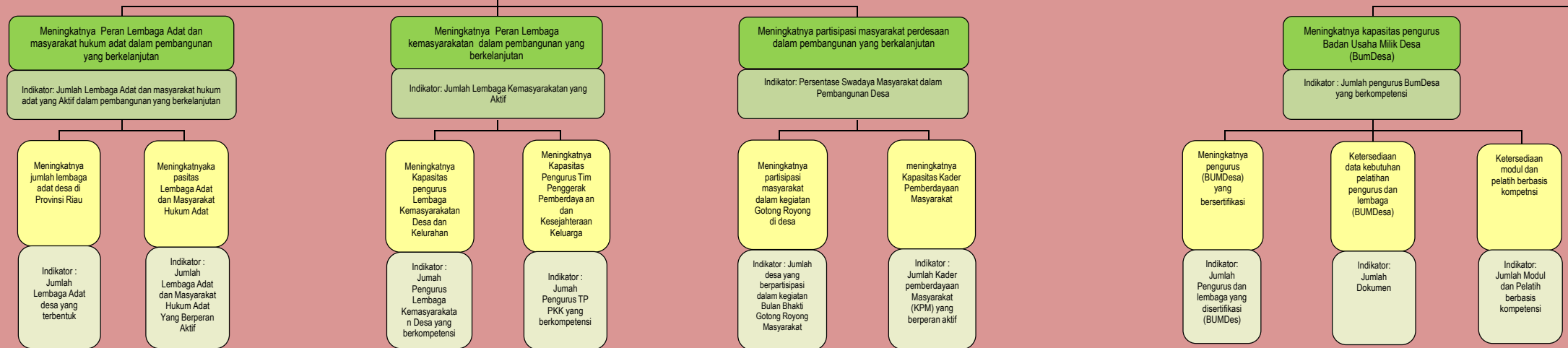

KEGIATAN

POHON KINERJA DINAS PEMBERDAYAAN MASYARAKAT DAN DE PROVINSI RIAU

Sasaran:
1. Menurunnya angka kemiskinan dan pengangguran

Meningkatkan perkembangan desa menuju kema
desa di Provinsi Riau dan
Meningkatkan kualitas pelayanan data kependudu
pencatatan sipil

Indikator:
Persentase Desa Cepat Berkembang di Provinsi
dan
Persentase pengguna yang memanfaatkan database kepe

Meningkatnya Perkembangan Badan Usaha Milik
Desa (BumDesa) di Provinsi Riau
Indikator : Persentase Badan Usaha Milik Desa
(BumDesa) Berkembang dan Maju

Targer Kinerja

| Tahun 0 | Tahun 2020 | Tahun 2021 | Tahun 2022 | Tahun 2023 | Tahun 2024 |
|---------|------------|------------|------------|------------|------------|
| 15% | 21% | 27% | 33% | 39% | 45% |

Meningkatnya
pemerinta
Indikator: Persentas
pemerintahan c

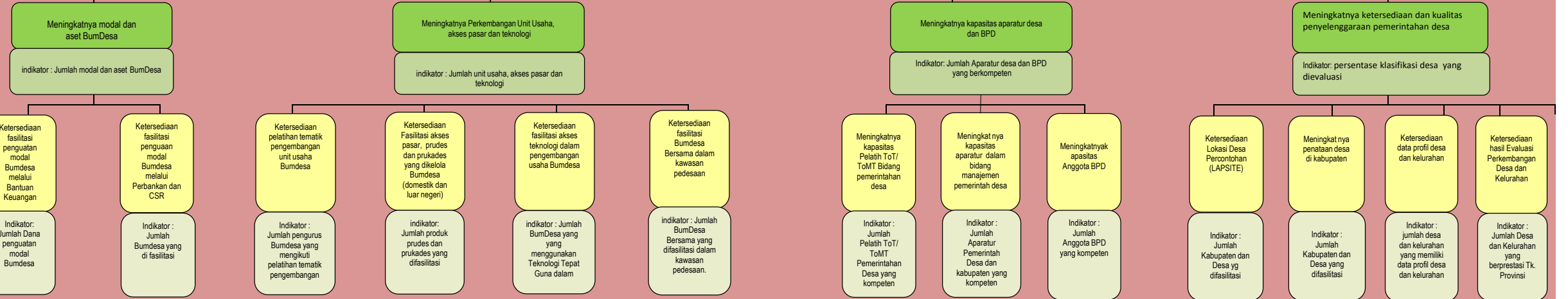

SA PROVINSI RIAU

Indirian
kan dan

Riau
dudukan

Forumulasi :
Persentase Desa/Kelurahan Cepat Berkembang di Provisi Riau
Target Capaian Kinerja

| | Tahun 0 | Tahun 2020 | Tahun 2021 | Tahun 2022 | Tahun 2023 | Tahun 2024 |
|----------|---------|------------|------------|------------|------------|------------|
| Desa | 6% | 15% | 20% | 25% | 30% | 35% |
| Dukcapil | | 83 | 85 | 87 | 90 | 93 |

a tata kelola
han desa

se penyelenggaraan
desa yang baik

Target Capaian Kinerja

| Tahun 0 | Tahun 2020 | Tahun 2021 | Tahun 2022 | Tahun 2023 | Tahun 2024 |
|---------|------------|------------|------------|------------|------------|
| 9% | 16% | 23% | 30% | 37% | 44% |

